



APAVE
AGENCE DE LA ROCHE SUR YON
Rue Jacques Yves Cousteau ZA de
Beaupuy
85036 LA ROCHE-SUR-YON CEDEX
N° SIRET : 90386907100287

DONNEUR D'ORDRE
CHD VENDEE

85925 LA ROCHE SUR YON
CONTACT : MME COURDAVAULT



Rapport de mission de repérage des matériaux et produits contenant de l'amiante avant réalisation de travaux dans un immeuble bâti

Ce rapport annule et remplace les éventuelles versions précédentes



Numéro d'offre : **3161939.2**
Numéro de contrat : **C26069239**
Numéro de rapport (n° de tâche) : **T260087119**
Date : **09/04/2026**

Lieu d'intervention :
Bâtiment O (DG) (2ème Etage)
BOULEVARD STEPHANE MOREAU
85925 LA ROCHE SUR YON

Destinataire rapport :
CHD VENDEE

Date d'intervention :
Du **24/02/2026** au **26/02/2026**

Intervenant : **Monsieur Guillaume MANDIN**

Signature :

Le présent rapport ne peut être reproduit que dans son intégralité
Nombre de pages total du document : 155 pages

1. INFORMATIONS GÉNÉRALES

1.1 DESIGNATION DU BATIMENT

Adresse : **Bâtiment O (DG) (2ème Etage)**
BOULEVARD STEPHANE MOREAU
85925 LA ROCHE SUR YON

Étage :
 Bâtiment :
 Nature du bâtiment : **Bâtiment**

Numéro de Lot :
 Référence Cadastre : **Non communiqué**
 Date du Permis de Construire : **Antérieur au 1er juillet 1997**
 Date de construction : **Non communiquée**

1.2 DÉSIGNATION DU DONNEUR D'ORDRE

Nom : **CHD VENDEE**
 Adresse :
85925 LA ROCHE SUR YON

DÉSIGNATION DU PROPRIÉTAIRE

Nom : **CHD VENDEE**
 Adresse :
85925 LA ROCHE SUR YON

1.3 EXÉCUTION DE LA MISSION

Repérage réalisé par : **MANDIN Guillaume**

N° certification : **CPDI5520**
 Date d'obtention : **28/02/2022**
 Organisme : **I.CERT**
 Adresse :

Date de la commande : **06/02/2026**
 Accompagnateur : **Aucun**

Laboratoire d'Analyses : **Eurofins Analyses pour le Bâtiment Ouest**
 Adresse laboratoire : **7 rue Pierre Adolphe Bobierre - BP 44300 44300 Nantes Cedex 3 1-5597**
 Numéro d'accréditation :
 Organisme d'assurance professionnelle : **Allianz Global Corporate & Specialty SE**
 Adresse assurance : **1 cours Michelet - CS 30051 92076 Paris La Défense Cedex**
 N° de contrat d'assurance : **FRL003861**
 Date de validité : **31/12/2026**

1.4 REFERENCE DU PROGRAMME DE TRAVAUX DEFINI PAR LE DONNEUR D'ORDRE

Nature des travaux envisagés : Le périmètre des travaux est défini dans le document "programme de travaux" transmis par le donneur d'ordre.

1.5 CONCLUSION(S) DU RAPPORT

Dans le cadre de la mission objet du présent rapport, il a été repéré des matériaux et produits contenant de l'amiante.

Suite à plusieurs campagnes de prélèvements effectuées sur le site, une analyse croisée des résultats met en évidence une forte homogénéité des données.

Les investigations se sont concentrées sur le complexe de finition des parois verticales, composé de couches de peinture sur un support d'enduit de lissage ou de débullage.

En raison de la faible épaisseur des couches et de l'imbrication des matériaux, le laboratoire n'a pu dissocier avec certitude si l'amiante est contenu intrinsèquement dans le film de peinture ou dans l'enduit sous-jacent.

Certains points de prélèvements reviennent positifs tandis que d'autres, sur des supports d'apparence identique, sont négatifs.

Face à l'impossibilité technique de garantir l'absence d'amiante sur les zones localement négatives et pour assurer la sécurité sanitaire des intervenants, la stratégie retenue est celle du principe de précaution.

Avec un taux de 83,67 % de prélèvements amiantés, il devient très difficile de justifier des zones "saines" par simple déduction visuelle.

La probabilité que l'amiante soit présent sur l'ensemble des supports similaires (ZPSO) est quasi certaine.

Impact financier : Le coût de désamiantage (ou les mesures de protection SS4) devra être budgétisé sur la quasi-totalité des surfaces traitées.

Décision : L'ensemble des enduits muraux est considéré comme amianté par généralisation des résultats positifs.

SOMMAIRE :

INFORMATIONS GÉNÉRALES	2
DESIGNATION DU BATIMENT	2
DÉSIGNATION DU DONNEUR D'ORDRE	2
DÉSIGNATION DU PROPRIÉTAIRE	2
EXÉCUTION DE LA MISSION	2
REFERENCE DU PROGRAMME DE TRAVAUX DEFINI PAR LE DONNEUR D'ORDRE	2
CONCLUSION(S) DU RAPPORT	2
RESULTATS DU REPERAGE.....	6
MATERIAUX OU PRODUITS CONTENANT DE L'AMIANTE AFFECTES PAR LES TRAVAUX	6
MATERIAUX OU PRODUITS NE CONTENANT PAS D'AMIANTE	10
INVESTIGATIONS NON REALISEES.....	12
MOYENS D'ACCES A METTRE A DISPOSITION PAR LE DONNEUR D'ORDRE	12
INVESTIGATION(S) APPROFONDIE(S) DEVANT ETRE REALISEE(S) PAR LE DONNEUR D'ORDRE	13
COMMENTAIRES RELATIFS A LA PRESTATION	13
OBJECTIF	13
REFERENCES REGLEMENTAIRES ET NORMATIVES.....	13
CONDITIONS DE REALISATION DU REPERAGE	14
PROGRAMME ET PERIMETRE DE LA MISSION	15
PROGRAMME DE TRAVAUX DEFINI PAR LE DONNEUR D'ORDRE.....	15
PROGRAMME ET PERIMETRE DE REPERAGE DEFINIS PAR L'OPERATEUR DE REPERAGE	16
RAPPORT(S) ANTERIEUR(S)	18
OBLIGATIONS DU PROPRIÉTAIRE DE L'IMMEUBLE BATI	19
PRECONISATIONS	19
ANNEXE CROQUIS.....	20
ANNEXE FICHES D'IDENTIFICATION ET DE COTATION	29
ANNEXE PROCES VERBAUX D'ANALYSES.....	85
ANNEXE TABLEAU ESTIMATIF DES QUANTITES.....	107
ANNEXE AUTRES DOCUMENTS.....	108
ANNEXE CERTIFICATION DE L'OPERATEUR DE REPERAGE	152

ANNEXE ATTESTATION D'ASSURANCE	153
CONSEILS SUR LES MODALITES D'ELIMINATION DES DECHETS	154

2. RESULTATS DU REPERAGE

Dans le cadre de cette mission, l'intervenant Apave a examiné uniquement les composants et les locaux ou les volumes auxquels il a pu accéder dans des conditions normales de sécurité.

2.1 Matériaux ou produits contenant de l'amiante affectés par les travaux

Etage	Local	Composant	Matériau / Produit	Critères(s) ayant permis de conclure	Réf sondage	Réf ZPSO
R+2						
R+2	Bureau 207 C	Revêtement de murs	Peinture + Enduit	Résultat d'analyse (B2)	S002	Z002
		Revêtement de murs	Bande Calicot	Résultat d'analyse (B4)	S004	Z004
		Revêtement de murs	Peinture + Enduit	Résultat d'analyse (B5)	S005	Z005
R+2	Bureau 208	Revêtement de murs	Peinture + Enduit	Résultat d'analyse (B7)	S007	Z007
		Revêtement de murs	Peinture + Enduit	Résultat d'analyse (B9)	S009	Z009
		Revêtement de murs	Peinture + Enduit	Résultat d'analyse (B10)	S010	Z010
R+2	Bureau 209	Revêtement de murs	Peinture + Enduit	Résultat d'analyse (B7 - idem)	S058	Z007
		Revêtement de murs	Peinture + Enduit	Résultat d'analyse (B9 - idem)	S060	Z009
		Revêtement de murs	Peinture + Enduit	Résultat d'analyse (B10 - idem)	S061	Z010
R+2	Bureau 210 a	Revêtement de murs	Peinture + Enduit	Résultat d'analyse (B12)	S012	Z012
		Revêtement de murs	Peinture + Enduit	Résultat d'analyse (B13)	S013	Z013
		Revêtement de murs	Peinture + Enduit	Résultat d'analyse (B14)	S014	Z014
		Revêtement de murs	Peinture + Enduit	Résultat d'analyse (B15)	S015	Z015
R+2	Bureau 211	Revêtement de murs	Peinture + Enduit	Résultat d'analyse (B16)	S016	Z016
		Revêtement de murs	Peinture + Enduit	Résultat d'analyse (B17)	S017	Z017
		Revêtement de murs	Peinture + Enduit	Résultat d'analyse (B18)	S018	Z018
		Revêtement de murs	Peinture + Enduit	Résultat d'analyse (B19)	S019	Z019
R+2	Bureau 213	Revêtement de murs	Peinture + Enduit	Résultat d'analyse (B20)	S020	Z020

Etage	Local	Composant	Matériau / Produit	Critères(s) ayant permis de conclure	Réf sondage	Réf ZPSO
		Revêtement de murs	Peinture + Enduit	Résultat d'analyse (B21)	S021	Z021
		Revêtement de murs	Peinture + Enduit	Résultat d'analyse (B22)	S022	Z022
		Revêtement de murs	Peinture + Enduit	Résultat d'analyse (B23)	S023	Z023
R+2	Bureau 216	Revêtement de murs	Peinture + Enduit	Résultat d'analyse (B24)	S024	Z024
		Revêtement de murs	Peinture + Enduit	Résultat d'analyse (B25)	S025	Z025
		Revêtement de murs	Peinture + Enduit	Résultat d'analyse (B26)	S026	Z026
		Revêtement de murs	Peinture + Enduit	Résultat d'analyse (B27)	S027	Z027
R+2	Bureau 217	Revêtement de murs	Peinture + Enduit	Résultat d'analyse (B31)	S031	Z031
R+2	Bureau 221	Revêtement de murs	Peinture + Enduit	Résultat d'analyse (B34)	S034	Z034
R+2	Bureau 201	Revêtement de murs	Peinture + Enduit	Résultat d'analyse (B36)	S036	Z036
		Revêtement de murs	Peinture + Enduit	Résultat d'analyse (B37)	S037	Z037
		Revêtement de murs	Peinture + Enduit	Résultat d'analyse (B38)	S038	Z038
		Revêtement de murs	Peinture + Enduit	Résultat d'analyse (B39)	S039	Z039
R+2	Bureau 223	Revêtement de murs	Peinture + Enduit	Résultat d'analyse (B40)	S040	Z040
		Revêtement de murs	Peinture + Enduit	Résultat d'analyse (B41)	S041	Z041
		Revêtement de murs	Peinture + Enduit	Résultat d'analyse (B42)	S042	Z042
		Revêtement de murs	Peinture + Enduit	Résultat d'analyse (B43)	S043	Z043
R+2	Circulations	Revêtement de murs	Peinture + Enduit	Résultat d'analyse (B46)	S046	Z046
		Revêtement de murs	Peinture + Enduit	Résultat d'analyse (B50)	S050	Z050
		Revêtement de murs	Peinture + Enduit	Résultat d'analyse (B44)	S044	Z044
		Revêtement de murs	Peinture + Enduit	Résultat d'analyse (B45)	S045	Z045
		Revêtement de murs	Peinture + Enduit	Résultat d'analyse (B47)	S047	Z047
		Revêtement de	Peinture + Enduit	Résultat d'analyse	S048	Z048

Etage	Local	Composant	Matériau / Produit	Critères(s) ayant permis de conclure	Réf sondage	Réf ZPSO
		murs		(B48)		
		Revêtement de murs	Peinture + Enduit	Résultat d'analyse (B49)	S049	Z049
R+2	Palier	Revêtement de murs	Peinture + Enduit	Résultat d'analyse (B54)	S054	Z054
		Revêtement de murs	Peinture + Enduit	Résultat d'analyse (B55)	S055	Z055
		Revêtements de plafond	Peinture + Enduit	Résultat d'analyse (B56)	S056	Z056
R+2	Bureau 210 b	Revêtement de murs	Peinture + Enduit	Résultat d'analyse (B12 - idem)	S062	Z012
		Revêtement de murs	Peinture + Enduit	Résultat d'analyse (B13 - idem)	S063	Z013
		Revêtement de murs	Peinture + Enduit	Résultat d'analyse (B14 - idem)	S064	Z014
		Revêtement de murs	Peinture + Enduit	Résultat d'analyse (B15 - idem)	S065	Z015
R+2	Bureau 212	Revêtement de murs	Peinture + Enduit	Résultat d'analyse (B20 - idem)	S075	Z020
		Revêtement de murs	Peinture + Enduit	Résultat d'analyse (B21 - idem)	S076	Z021
		Revêtement de murs	Peinture + Enduit	Résultat d'analyse (B22 - idem)	S077	Z022
		Revêtement de murs	Peinture + Enduit	Résultat d'analyse (B23 - idem)	S078	Z023
R+2	Bureau 214	Revêtement de murs	Peinture + Enduit	Résultat d'analyse (B24 - idem)	S080	Z024
		Revêtement de murs	Peinture + Enduit	Résultat d'analyse (B25 - idem)	S081	Z025
		Revêtement de murs	Peinture + Enduit	Résultat d'analyse (B26 - idem)	S082	Z026
		Revêtement de murs	Peinture + Enduit	Résultat d'analyse (B27 - idem)	S083	Z027
R+2	Bureau 215	Revêtement de murs	Peinture + Enduit	Résultat d'analyse (B24 - idem)	S085	Z024
		Revêtement de murs	Peinture + Enduit	Résultat d'analyse (B25 - idem)	S086	Z025
		Revêtement de murs	Peinture + Enduit	Résultat d'analyse (B26 - idem)	S087	Z026
		Revêtement de murs	Peinture + Enduit	Résultat d'analyse (B27 - idem)	S088	Z027
R+2	Bureau 218	Revêtement de murs	Peinture + Enduit	Résultat d'analyse (B31 - idem)	S090	Z031
R+2	Bureau 219	Revêtement de murs	Peinture + Enduit	Résultat d'analyse (B31 - idem)	S092	Z031

Etage	Local	Composant	Matériau / Produit	Critères(s) ayant permis de conclure	Réf sondage	Réf ZPSO
R+2	Bureau 220	Revêtement de murs	Peinture + Enduit	Résultat d'analyse (B31 - idem)	S094	Z031
R+2	Bureau 202	Revêtement de murs	Peinture + Enduit	Résultat d'analyse (B36 - idem)	S096	Z036
		Revêtement de murs	Peinture + Enduit	Résultat d'analyse (B37 - idem)	S097	Z037
		Revêtement de murs	Peinture + Enduit	Résultat d'analyse (B38 - idem)	S098	Z038
		Revêtement de murs	Peinture + Enduit	Résultat d'analyse (B39 - idem)	S099	Z039

2.2 Matériaux ou produits ne contenant pas d'amiante

Etage	Local	Composant	Matériau / Produit	Critères(s) ayant permis de conclure	Réf sondage	Réf ZPSO
R+2	Bureau 207 C	Revêtement de sol	Colle + Ragréage (sous revêtement souple PVC)	Résultat d'analyse (B1)	S001	Z001
		Revêtement de murs	Peinture + Enduit	Résultat d'analyse (B3)	S003	Z003
		Ensemble des fenêtres	Joint de fenêtre	Résultat d'analyse (B6)	S006	Z006
		Faux-plafond	Panneaux de faux-plafond	Document consulté	S101	
		Ensemble des fenêtres	Joint d'étanchéité	Document consulté	S124	
R+2	Bureau 208	Revêtement de murs	Peinture + Enduit	Résultat d'analyse (B8)	S008	Z008
		Revêtement de sol	Colle + Ragréage (sous revêtement souple Moquette)	Document consulté	S057	
		Faux-plafond	Panneaux de faux-plafond	Document consulté	S102	
R+2	Bureau 209	Revêtement de sol	Colle + Ragréage (sous revêtement souple PVC)	Résultat d'analyse (B11)	S011	Z011
		Faux-plafond	Panneaux de faux-plafond	Document consulté	S103	
		Revêtement de murs	Peinture + Enduit	Résultat d'analyse (B8 - idem)	S059	Z008
R+2	Bureau 210 a	Revêtement de sol	Colle + Ragréage (sous revêtement souple PVC)	Document consulté	S066	
		Faux-plafond	Panneaux de faux-plafond	Document consulté	S104	
R+2	Bureau 211	Revêtement de sol	Dalle de sol + Colle + Ragréage	Document consulté	S068	
		Faux-plafond	Panneaux de faux-plafond	Document consulté	S105	
R+2	Bureau 213	Revêtement de sol	Colle + Ragréage (sous revêtement souple PVC)	Document consulté	S069	
		Faux-plafond	Panneaux de faux-plafond	Document consulté	S106	
R+2	Bureau 216	Revêtement de sol	Colle + Ragréage (sous revêtement souple PVC)	Document consulté	S070	
		Faux-plafond	Panneaux de faux-plafond	Document consulté	S107	
R+2	Bureau 217	Revêtement de	Peinture + Enduit	Résultat d'analyse	S028	Z028

Etage	Local	Composant	Matériau / Produit	Critères(s) ayant permis de conclure	Réf sondage	Réf ZPSO
		murs		(B28)		
		Revêtement de sol	Colle + Ragrée (sous revêtement souple PVC)	Document consulté	S071	
		Faux-plafond	Panneaux de faux-plafond	Document consulté	S108	
		Revêtement de murs	Peinture + Enduit	Résultat d'analyse (B29)	S029	Z029
		Revêtement de murs	Peinture + Enduit	Résultat d'analyse (B30)	S030	Z030
R+2	Bureau 221	Revêtement de murs	Peinture + Enduit	Résultat d'analyse (B32)	S032	Z032
		Revêtement de sol	Colle + Ragrée (sous revêtement souple PVC)	Document consulté	S072	
		Faux-plafond	Panneaux de faux-plafond	Document consulté	S109	
		Revêtement de murs	Peinture + Enduit	Résultat d'analyse (B33)	S033	Z033
		Revêtement de murs	Peinture + Enduit	Résultat d'analyse (B35)	S035	Z035
R+2	Bureau 201	Revêtement de sol	Colle + Ragrée (sous revêtement souple PVC)	Document consulté	S073	
		Faux-plafond	Panneaux de faux-plafond	Document consulté	S110	
R+2	Bureau 223	Revêtement de sol	Colle + Ragrée (sous revêtement souple PVC)	Document consulté	S074	
		Faux-plafond	Panneaux de faux-plafond	Document consulté	S111	
R+2	Circulations	Revêtement de sol	Colle + Ragrée (sous revêtement souple PVC)	Résultat d'analyse (B51)	S051	Z051
		Faux-plafond (Métallique)	Type LUXALON	Document consulté	S125	
		Revêtement de sol	Joint de dilatation	Résultat d'analyse (B52)	S052	Z052
		Revêtement de murs	Colle de plinthes	Document consulté	S123	
R+2	Palier	Revêtement de sol	Colle + Ragrée (sous revêtement souple PVC)	Résultat d'analyse (B53)	S053	Z053
R+2	Bureau 210 b	Revêtement de sol	Colle + Ragrée (sous revêtement souple PVC)	Document consulté	S067	
		Faux-plafond	Panneaux de faux-	Document consulté	S112	

Etage	Local	Composant	Matériau / Produit	Critères(s) ayant permis de conclure	Réf sondage	Réf ZPSO
			plafond			
R+2	Bureau 212	Revêtement de sol	Colle + Ragrée (sous revêtement souple PVC)	Document consulté	S079	
		Faux-plafond	Panneaux de faux-plafond	Document consulté	S113	
R+2	Bureau 214	Revêtement de sol	Colle + Ragrée (sous revêtement souple PVC)	Document consulté	S084	
		Faux-plafond	Panneaux de faux-plafond	Document consulté	S114	
R+2	Bureau 215	Revêtement de sol	Colle + Ragrée (sous revêtement souple PVC)	Document consulté	S089	
		Faux-plafond	Panneaux de faux-plafond	Document consulté	S115	
R+2	Bureau 218	Revêtement de sol	Colle + Ragrée (sous revêtement souple PVC)	Document consulté	S091	
		Faux-plafond	Panneaux de faux-plafond	Document consulté	S116	
R+2	Bureau 219	Revêtement de sol	Colle + Ragrée (sous revêtement souple PVC)	Document consulté	S093	
		Faux-plafond	Panneaux de faux-plafond	Document consulté	S117	
R+2	Bureau 220	Revêtement de sol	Colle + Ragrée (sous revêtement souple PVC)	Document consulté	S095	
		Faux-plafond	Panneaux de faux-plafond	Document consulté	S118	
R+2	Bureau 202	Revêtement de sol	Colle + Ragrée (sous revêtement souple PVC)	Document consulté	S100	
		Faux-plafond	Panneaux de faux-plafond	Document consulté	S119	
R+2	Sanitaires 222	Faux-plafond	Panneaux de faux-plafond	Document consulté	S120	
		Revêtement de murs	Peinture	Document consulté	S122	
		Revêtement de murs	Colle de faïence	Document consulté	S121	

3. INVESTIGATIONS NON REALISEES

3.1 Moyens d'accès à mettre à disposition par le donneur d'ordre

Néant

3.2 Investigation(s) approfondie(s) devant être réalisée(s) par le donneur d'ordre

Le cas des faux plafonds métalliques de type Luxalon (lames linéaires en aluminium ou acier) dits « non démontables » constitue une réserve dans le cadre de la réglementation (norme NF X 46-020).

Aucun accès technique (trappe) n'a été identifié. Les matériaux situés en plénum (flocages, calorifuges, enduits de dalle) n'ont pu être examinés."

4. COMMENTAIRES RELATIFS A LA PRESTATION

4.1 Objectif

Le repérage de l'amiante avant réalisation de travaux dans un immeuble bâti est défini à l'article R. 4412-97 du Code du Travail. Il consiste à rechercher, identifier, localiser et quantifier les matériaux et produits contenant de l'amiante susceptibles d'être affectés directement ou indirectement par les travaux tels qu'ils ont été définis par le donneur d'ordre.

4.2 Références réglementaires et normatives

Loi no 2016-1088 du 8 août 2016,

Décret no 2012-639 du 4 mai 2012 modifié par le décret 2017-899 du 9 mai 2017 et par le décret 2019-251 du 27 mars 2019,

Arrêté du 16 juillet 2019 relatif au repérage de l'amiante avant certaines opérations réalisées dans les immeubles bâtis,

Arrêté du 23 janvier 2020 modifiant l'arrêté du 16 juillet 2019 modifié par l'arrêté du 23 Janvier 2020,

Arrêté du 24 décembre 2021 définissant les critères de certification des opérateurs de diagnostic technique et des organismes de formation et d'accréditation des organismes de certification,

Articles L.4412-2, L.4531-1, L.4121-3 et R.4412-97 du Code du travail,

Norme NF X 46 020 du 05 août 2017.

4.3 Conditions de réalisation du repérage

Date(s) et nature des visites sur site

Date(s) de la ou des visites	Objet
24/02/2026	Repérage Amiante avant Travaux

Documents remis :

Titre	Référence	Date	Auteur / Société
Programme de travaux	Plan Niveau R+2	24/02/2026	COURDAVAULT Charlotte

Ecarts par rapport à la norme NF X 46-020 : Néant

Conditions du repérage : Le repérage est réalisé conformément aux prescriptions de la norme NF X 46-020, qui prescrit la fréquence minimale des sondages et prélèvements au sein de zones présentant des similitudes d'ouvrage.

Lorsque le repérage ne peut être dissocié de l'engagement de l'opération elle-même pour des raisons techniques communiquées par l'opérateur de repérage (dépose de doublages, de plénums etc), le donneur d'ordre fait procéder au repérage au fur et à mesure de l'avancement des travaux projetés.

Moyens mis à disposition de l'opérateur : Néant

Commentaire : Le repérage ayant été effectué en locaux occupés en présence de personnel et de mobilier, l'accès aux produits et matériaux doit être complété par une visite des locaux vides au démarrage des travaux ou de la démolition.

Le présent document correspondant à la 1ère étape de repérage prévue contractuellement. Un complément de repérage devra être effectué à la libération des locaux.

Le cas des faux plafonds métalliques de type Luxalon (lames linéaires en aluminium ou acier) dits « non démontables » constitue une réserve dans le cadre de la réglementation (norme NF X 46-020).

Aucun accès technique (trappe) n'a été identifié. Les matériaux situés en plénum (flocages, calorifuges, enduits de dalle) n'ont pu être examinés."

La stratégie de prélèvements utilisée avec le plan ABCD ci-dessous, permet d'avoir une cartographie précise.

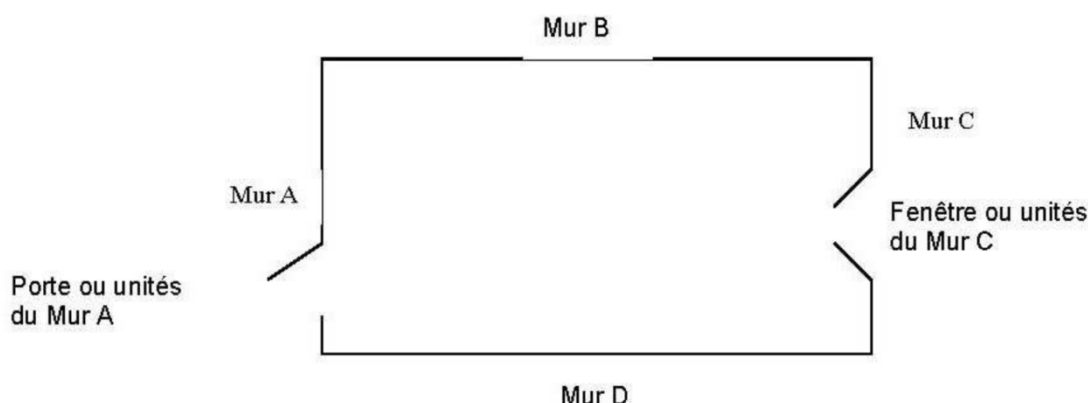

5. PROGRAMME ET PERIMETRE DE LA MISSION

5.1 Programme de travaux défini par le donneur d'ordre

Référence du programme de travaux :

Nature des travaux envisagés : Le périmètre des travaux est défini dans le document "programme de travaux" transmis par le donneur d'ordre.

Si des produits ou matériaux susceptibles de contenir de l'amiante, n'auraient pas fait l'objet d'investigations car non identifiés comme concernés par le programme de travaux tel que communiqué par le donneur d'ordre, ce dernier devra effectuer des investigations complémentaires.

5.2 Programme et périmètre de repérage définis par l'opérateur de repérage

Périmètre de repérage : Ensemble des locaux ou parties de l'immeuble concernés par la mission de repérage, telle que découlant du programme des travaux fixé par le donneur d'ordre.

Etage	Local / partie d'immeuble concerné par les travaux	Visitée	Justification
R+2	Bureau 207 C	OUI	
R+2	Bureau 208	OUI	
R+2	Bureau 209	OUI	
R+2	Bureau 210 a	OUI	
R+2	Bureau 211	OUI	
R+2	Bureau 213	OUI	
R+2	Bureau 216	OUI	
R+2	Bureau 217	OUI	
R+2	Bureau 221	OUI	
R+2	Bureau 201	OUI	
R+2	Bureau 223	OUI	
R+2	Circulations	OUI	
R+2	Palier	OUI	
R+2	Bureau 210 b	OUI	
R+2	Bureau 212	OUI	
R+2	Bureau 214	OUI	
R+2	Bureau 215	OUI	
R+2	Bureau 218	OUI	
R+2	Bureau 219	OUI	
R+2	Bureau 220	OUI	
R+2	Bureau 202	OUI	
R+2	Sanitaires 222	OUI	

Programme de repérage : Liste des composants de construction et parties de composants de construction à inspecter à l'occasion de la mission de repérage. Le programme de repérage est établi sur la base du programme des travaux fixé par le donneur d'ordre, en prenant notamment en considération les données de l'annexe 1 de l'arrêté du 16 juillet 2019.

Ouvrages ou composants de la construction	Parties d'ouvrages ou de composants à inspecter ou à sonder	Matériau ou Produit	Commentaire
3 - Parois verticales intérieures			
Murs et cloisons maçonnés	Flocages	M	
	Enduits à base de plâtre ou ciment projetés, lissés ou talochés	M	
	Enduits de ragréage, débullage, lissage	M	
	Joints de dilatation, d'assemblage, joints coupefeu	M	
	Fourreaux (carton, fibres-ciment...)	P	
Poteaux	Flocages	M	
	Enduits à base de plâtre projetés, lissés ou talochés	M	
	Enduits à base de ciment, lissés ou talochés (ragréage, débullage, lissage)	M	

Cloisons sèches (assemblées, préfabriquées)	Joint de dilatation, d'assemblage avec poutraison	M
	Entourages de poteau (carton-amiante, fibrespiment, matériaux sandwich...), coffrages perdus	P
	Panneaux de cloisons lisses ou moulurées, préfabriquées ou non	P
	Enduits à base de plâtre ou ciment projetés, lissés ou talochés	M
	Flocages	M
	Plots de colle fixant les cloisons au mur	M
	Bandes calicot	M
	enduits de jointoiment des plaques de plâtre	M
	Sous couches des tissus muraux	P
	Isolants intérieurs fibreux, bourre en vrac	M
Gaines et coffres verticaux	Jonctions entre panneaux préfabriqués et pieds / têtes de cloisons (notamment IGH et ERP): tresse, carton, fibres-ciment	P
	Flocages	M
	Enduits à base de plâtre (projetés, lissés ou talochés)	M
	Enduits à base de ciment, lissés ou talochés (ragréage, débullage, lissage)	M
	Bandes calicot	M
	enduits de jointoiment des plaques de plâtre cartonné	M
	Panneaux (fibres-ciment, ...)	P
	Jonctions entre panneaux (tresses, étanchéité entre panneaux)	P
	Joint des portes coupe-feu, phoniques ou pare flammes (sur battant et dormant y compris oculus, et sur serrurerie)	P
	Panneaux, plaques en fibres-ciment des vantaux, bakelite	P
Portes coupe-feu, pare-flamme, isothermiques, frigorifiques	Isolants intérieurs des portes	P
	Sous couches des tissus muraux, moquettes murales ou les vinyles	P
	Panneaux décoratifs en fibre-ciment (lambris), revêtements durs en fibres-ciment	P
	Colles et joints de carrelage ou de faïence, ragréage, primaire d'accrochage	M
	Peintures décoratives (pailletées, gouttelettes, ...)	M
	Revêtements bitumineux	M
	Peintures intumescentes	M
	Colles de carrelage, ragréages, primaires d'accrochage et joints de carrelage	M
	Flocages	P
	Enduits à base de plâtre ou ciment projetés, lissés ou talochés	M
4 - Plafonds et faux plafonds	Panneaux collés vissés ou cloués	P
	Coffrages perdus (carton-amiante, fibres-ciment, composite)	M
	Bandes calicot	M
	Enduits de jointoiment et plots de colle des plaques de plâtre	M
	Sous couches des tissus muraux	M
	Peintures intumescentes	M
	Revêtements bitumineux	M
	Peintures décoratives (pailletées, gouttelettes...)	M
	Résines	M
	Colles de carrelage, ragréages, primaires d'accrochage et joints de carrelage	M
Plafonds	Flocages	M
	Enduits à base de plâtre ou ciment (projetés, lissés ou talochés)	M
	Entourages de poutres (carton-amiante, fibrespiment, matériaux sandwich)	P
	Peintures intumescentes	M
	Revêtements bitumineux	M
Poutres et charpentes	Peintures intumescentes	M
	Revêtements bitumineux	M

Gaines et coffres horizontaux	Peintures décoratives (pailletées, gouttelettes...)	M
	Jonctions avec la façade, calfeutrements, joints (coupe-feu, de dilatation, de structure)	M
	Flocages	M
	Enduits à base de plâtre ou ciment (projetés, lissés ou talochés)	M
	Bandes calicot	P
	Enduits de jointoiement des plaques de plâtre cartonné	M
Faux plafonds	Panneaux (fibres-ciment, ...)	P
	Jonctions entre panneaux (tresses, étanchéité entre panneaux)	M
	Panneaux et plaques	P
	Jonctions entre faux plafond et structure, joints entre panneaux	P
	Pare vapeur	P
	Isolants posés dans le plénum au-dessus du panneau de faux plafond	P
Suspentes et contrevents	Écrans de cantonnement et leurs joints (dans le plénum entre le faux plafond et le plancher supérieur)	P
	Flocages	M
	Protections en plâtre	M
	Peintures intumescents	M

5 - Planchers et planchers techniques
Revêtements de sols

Dalles de sol	P
Nez de marche	P
Dalles moquettes avec entre-couche noire	P
Sous-couches (carton, feutre, ...) des revêtements souples	M
Colles bitumineuses	M
Colles non bitumineuses	M
Moquette	M
Sols coulés à base ciment (terrazolith, etc.)	P
Peintures de sol	M
Colles et joints de carrelage, ragréages, primaires d'accrochage	M
Revêtements de sols sportifs	P
Joints de dilatation et d'assemblage	P
Joints de cantonnement sur faux planchers	P
Enduit de cuvelage	M
Rebouchages autour de conduits (principalement IGH et ERP), fourreaux en carton ou fibres-ciment	M

6. RAPPORT(S) ANTERIEUR(S)

Rapports précédents :

Date	Référence	Société	Objet	Conclusions
28/06/2016	A316326963	APAVE CHOLET	Rapport de mission de repérage des matériaux et produits contenant de l'amiante avant réalisation de travaux dans un immeuble bâti	Dans le cadre de la mission objet du présent rapport, il a été repéré des matériaux et produits contenant de l'amiante.

7. OBLIGATIONS DU PROPRIETAIRE DE L'IMMEUBLE BATI

En cas de mission de repérage portant sur une partie privative d'un immeuble collectif à usage d'habitation, son propriétaire met à jour le contenu du « dossier amiante – parties privatives » (DAPP) prévu au I de l'article R. 1334-29-4 du code de la santé publique, en y intégrant les données issues du rapport ou du pré-rapport de repérage amiante avant travaux. Il tient à disposition et communique ce DAPP, ainsi complété, selon les modalités prévues au II de l'article R. 1334-29-4 du code de la santé publique.

En cas de mission de repérage portant sur les parties communes d'un immeuble collectif à usage d'habitation ou sur un immeuble non utilisé à fin d'habitation, son propriétaire met à jour le contenu du « dossier technique amiante » (DTA) prévu au I de l'article R. 1334-29-5 du code de la santé publique ainsi que de sa fiche récapitulative, en y intégrant les données issues du rapport ou du pré-rapport de repérage amiante avant travaux. Il tient à disposition et communique ce DTA, ainsi complété, selon les modalités prévues au II de l'article R. 1334-29-5 du code de la santé publique.

En cas de mission de repérage portant sur tout ou partie d'un immeuble d'habitation ne comprenant qu'un seul logement, son propriétaire conserve le rapport ou le pré-rapport restituant les conditions de réalisation et les conclusions de cette recherche d'amiante avant travaux.

Il communique ce rapport ou ce pré-rapport, sur leur demande, à toute personne physique ou morale appelée à effectuer des travaux dans l'immeuble bâti ainsi qu'aux agents de contrôle de l'inspection du travail mentionnés à l'article L. 8211-1 du code du travail, aux agents du service de prévention des organismes de sécurité sociale et, en cas d'opération relevant du champ de l'article R. 4534-1 du code du travail, de l'organisme professionnel de prévention du bâtiment et des travaux publics.

8. PRECONISATIONS

L'adéquation entre le périmètre de repérage associé à cette prestation et le champ d'intervention effectif des destinataires du présent document pouvant présenter des évolutions en fonction des besoins du donneur d'ordre, toute découverte de matériaux susceptibles de contenir de l'amiante non identifiés notamment pour des raisons de modification du programme de travaux ou d'hétérogénéités non précisées par le donneur d'ordre, doit faire l'objet d'une suspension immédiate des travaux et d'investigations complémentaires appropriées dans les meilleurs délais.

Nous vous rappelons que des dispositions spécifiques de protection des travailleurs intervenant sur les matériaux et produits contenant de l'amiante sont stipulées dans le cadre du code du travail.

Nous vous conseillons de faire appel à un maître d'œuvre spécialisé pour concevoir le projet de suppression de l'amiante et à une entreprise spécialisée pour réaliser les investigations approfondies avec sondages destructifs et les travaux de démolition conformément aux recommandations de la CNAMTS, des CARSAT – CRAM – CGSS, des guides de l'INRS et de l'OPPBTP, et des directives de l'inspection du travail.

ANNEXE CROQUIS

Client :	CHD VENDEE	Titre :	Document 1
N° rapport :	T260087119	Lieu d'intervention :	Bâtiment O (DG) (2ème Etage) BOULEVARD STEPHANE MOREAU 85925 LA ROCHE SUR YON
N° planche :	1/8	Bâtiment :	
Type :	Croquis	Etage :	
Date :	09/03/2026	Commentaire :	
Intervenant :	MANDIN Guillaume		
Origine du plan :			

Zone non concernée par les travaux

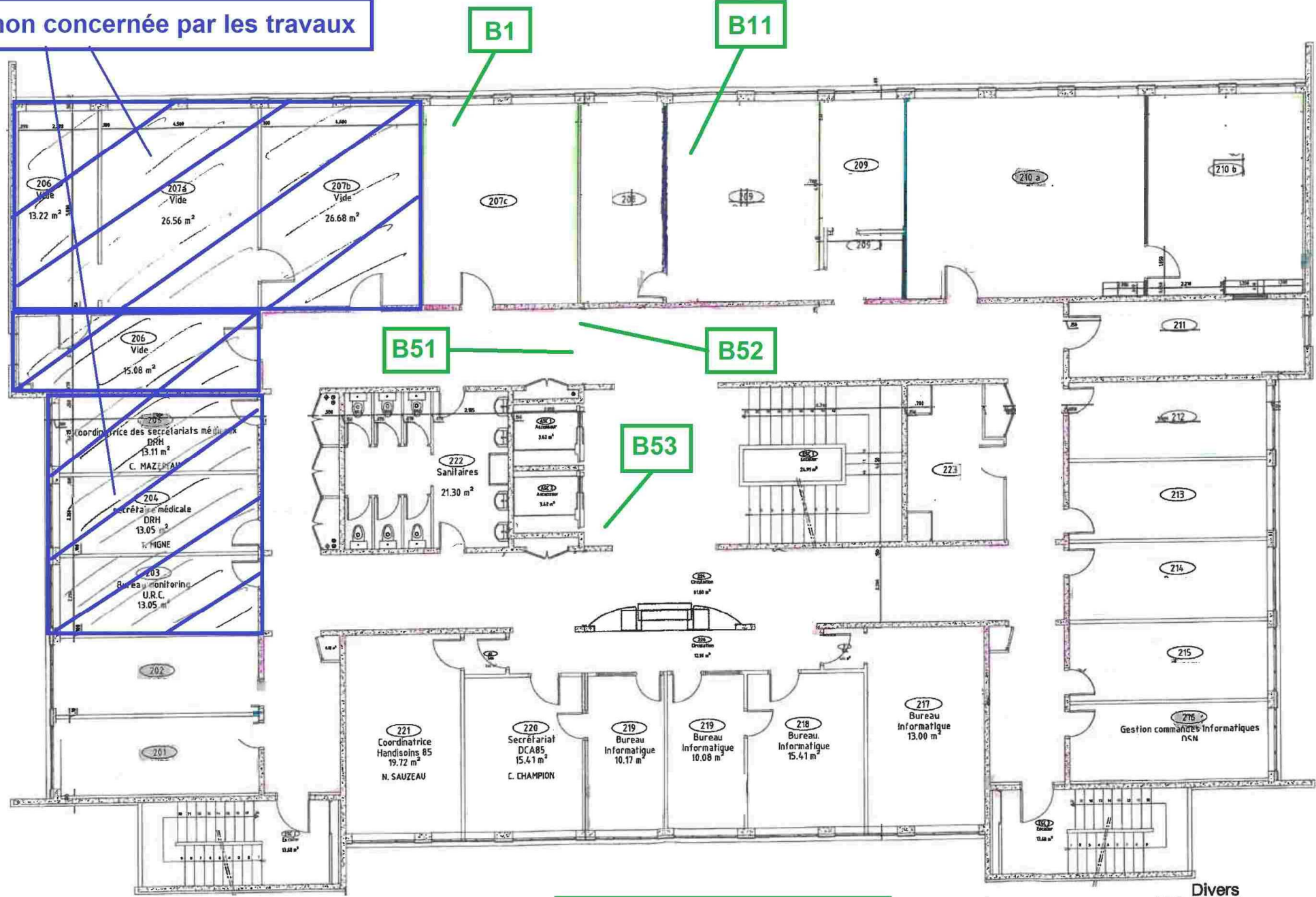

N° Pivt	Matériau	Localisation	Présence ou Absence d'Amiante
B1	Colle + ragréage (sous revêtement souple pvc)	Bureau 207 C	Absence d'Amiante
B11	Colle + ragréage (sous revêtement souple pvc)	Bureau 209	Absence d'Amiante

N° Pivt	Matériau	Localisation	Présence ou Absence d'Amiante
B51	Joint de dilatation (sol)	Circulation	Absence d'Amiante
B52	Colle + ragréage (sous revêtement souple pvc)	Circulation	Absence d'Amiante
B53	Colle + ragréage (sous revêtement souple pvc)	Palier	Absence d'Amiante



Divers
PSYCOLOGUES, DSI, etc...
Bâtiment O / niveau 2
Echelle: 1/100 ème 04.12.2020
CENTRE HOSPITALIER DEPARTEMENTAL
Site de La Roche Sur Yon
85925 LA ROCHE SUR YON

Client :	CHD VENDEE	Titre :	Document 2
N° rapport :	T260087119	Lieu d'intervention :	Bâtiment O (DG) (2ème Etage) BOULEVARD STEPHANE MOREAU 85925 LA ROCHE SUR YON
N° planche :	2/8	Bâtiment :	
Type :	Croquis	Etage :	
Date :	09/03/2026	Commentaire :	
Intervenant :	MANDIN Guillaume		
Origine du plan :			

Zone non concernée par les travaux

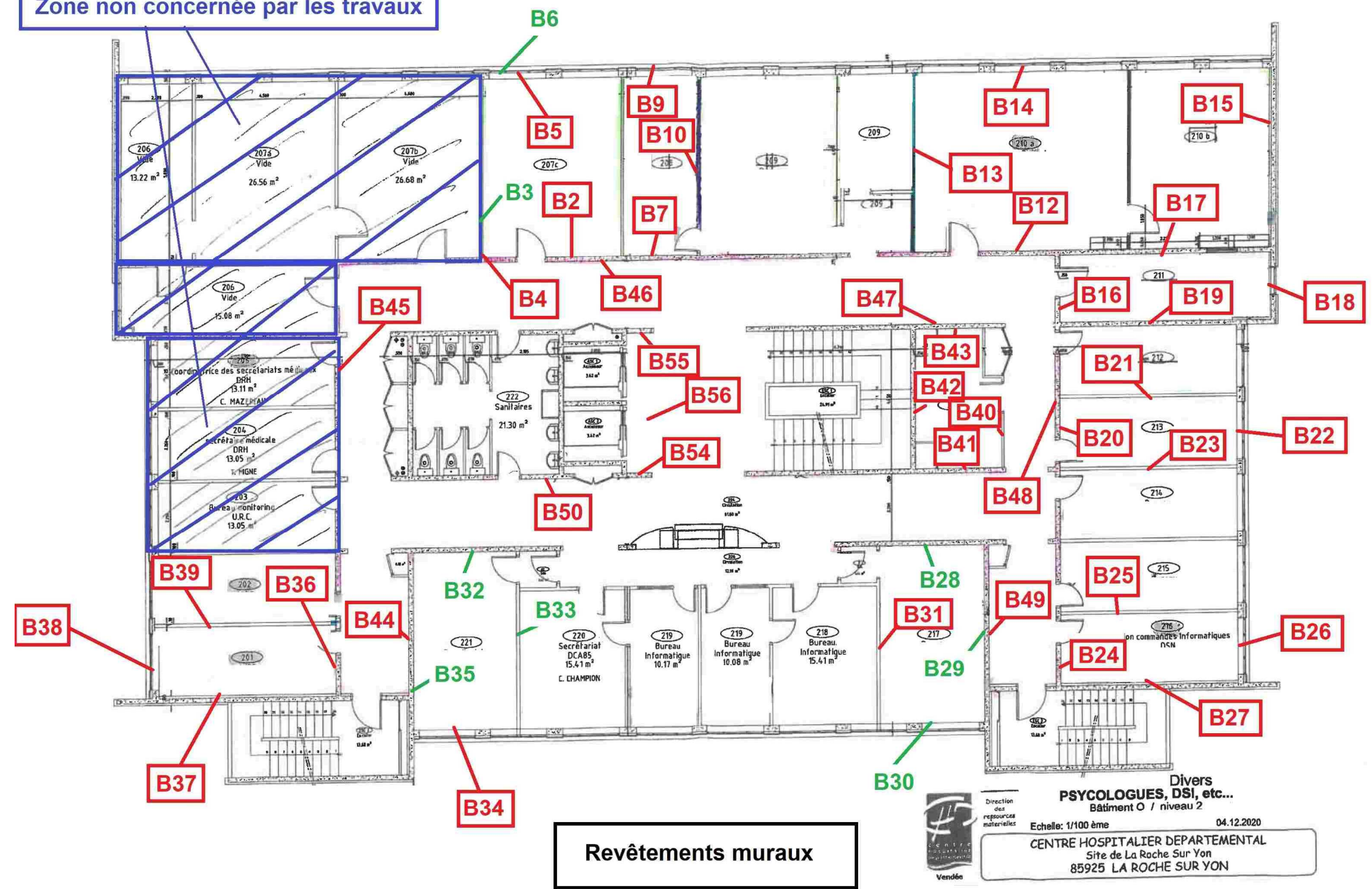

Revêtements muraux



Direction des ressources matérielles
Echelle: 1/100 ème
04.12.2020
Divers
PSYCOLOGUES, DSI, etc...
Bâtiment O / niveau 2
CENTRE HOSPITALIER DEPARTEMENTAL
Site de La Roche Sur Yon
85925 LA ROCHE SUR YON

N° PIVt	Matériau	Localisation	Présence ou Absence d'Amiante
B2	Peinture + Enduit (Mur)	Bureau 207 C	Présence d'Amiante
B3	Peinture + Enduit (Mur)	Bureau 207 C	Absence d'Amiante
B4	Peinture + Enduit (Mur)	Bureau 207 C	Présence d'Amiante
B5	Peinture + Enduit (Mur)	Bureau 207 C	Présence d'Amiante
B6	Joint de vitrage (menuiseries Bois)	Bureau 207 C	Absence d'Amiante
B7	Peinture + Enduit (Mur)	Bureau 208	Présence d'Amiante
B8	Peinture + Enduit (Mur)	Bureau 208	Absence d'Amiante
B9	Peinture + Enduit (Mur)	Bureau 208	Présence d'Amiante
B10	Peinture + Enduit (Mur)	Bureau 208	Présence d'Amiante
B12	Peinture + Enduit (Mur)	Bureau 210 a	Présence d'Amiante
B13	Peinture + Enduit (Mur)	Bureau 210 a	Présence d'Amiante
B14	Peinture + Enduit (Mur)	Bureau 210 a	Présence d'Amiante
B15	Peinture + Enduit (Mur)	Bureau 210 b	Présence d'Amiante

apave

Client :

N° rapport :

N° planche :

Type :

Date :

Intervenant :

Origine du plan :

CHD VENDEE

T260087119

4/8

Croquis

09/03/2026

MANDIN Guillaume

Version : 0

Titre :

Lieu d'intervention :

Bâtiment :

Etage :

Commentaire :

Document 4

Bâtiment O (DG) (2ème Etage)

BOULEVARD STEPHANE MOREAU

85925 LA ROCHE SUR YON

N° Plvt	Matériau	Localisation	Présence ou Absence d'Amiante
B16	Peinture + Enduit (Mur)	Bureau 211	Présence d'Amiante
B17	Peinture + Enduit (Mur)	Bureau 211	Présence d'Amiante
B18	Peinture + Enduit (Mur)	Bureau 211	Présence d'Amiante
B19	Peinture + Enduit (Mur)	Bureau 211	Présence d'Amiante
B20	Peinture + Enduit (Mur)	Bureau 213	Présence d'Amiante
B21	Peinture + Enduit (Mur)	Bureau 213	Présence d'Amiante
B22	Peinture + Enduit (Mur)	Bureau 213	Présence d'Amiante
B23	Peinture + Enduit (Mur)	Bureau 213	Présence d'Amiante
B24	Peinture + Enduit (Mur)	Bureau 216	Présence d'Amiante
B25	Peinture + Enduit (Mur)	Bureau 216	Présence d'Amiante
B26	Peinture + Enduit (Mur)	Bureau 216	Présence d'Amiante
B27	Peinture + Enduit (Mur)	Bureau 216	Présence d'Amiante

Client :	CHD VENDEE	Titre :	Document 5
N° rapport :	T260087119		
N° planche :	5/8	Lieu d'intervention :	Bâtiment O (DG) (2ème Etage) BOULEVARD STEPHANE MOREAU 85925 LA ROCHE SUR YON
Type :	Croquis		
Date :	09/03/2026	Bâtiment :	
Intervenant :	MANDIN Guillaume	Etage :	
Origine du plan :		Commentaire :	

Repérage amiante avant travaux

Client :	CHD VENDEE	Titre :	Document 6
N° rapport :	T260087119		
N° planche :	6/8	Lieu d'intervention :	Bâtiment O (DG) (2ème Etage) BOULEVARD STEPHANE MOREAU 85925 LA ROCHE SUR YON
Type :	Croquis		
Date :	09/03/2026	Bâtiment :	
Intervenant :	MANDIN Guillaume	Etage :	
Origine du plan :		Commentaire :	

Repérage amiante avant travaux

Version : 0

Titre :	Document 7
Lieu d'intervention :	Bâtiment O (DG) (2ème Etage) BOULEVARD STEPHANE MOREAU 85925 LA ROCHE SUR YON
Bâtiment :	
Etage :	
Commentaire :	

Repérage amiante avant travaux

Client :	CHD VENDEE	Titre :	Document 8
N° rapport :	T260087119		
N° planche :	8/8	Lieu d'intervention :	Bâtiment O (DG) (2ème Etage) BOULEVARD STEPHANE MOREAU 85925 LA ROCHE SUR YON
Type :	Croquis		
Date :	09/03/2026	Bâtiment :	
Intervenant :	MANDIN Guillaume	Etage :	
Origine du plan :		Commentaire :	

Zone non concernée par les travaux

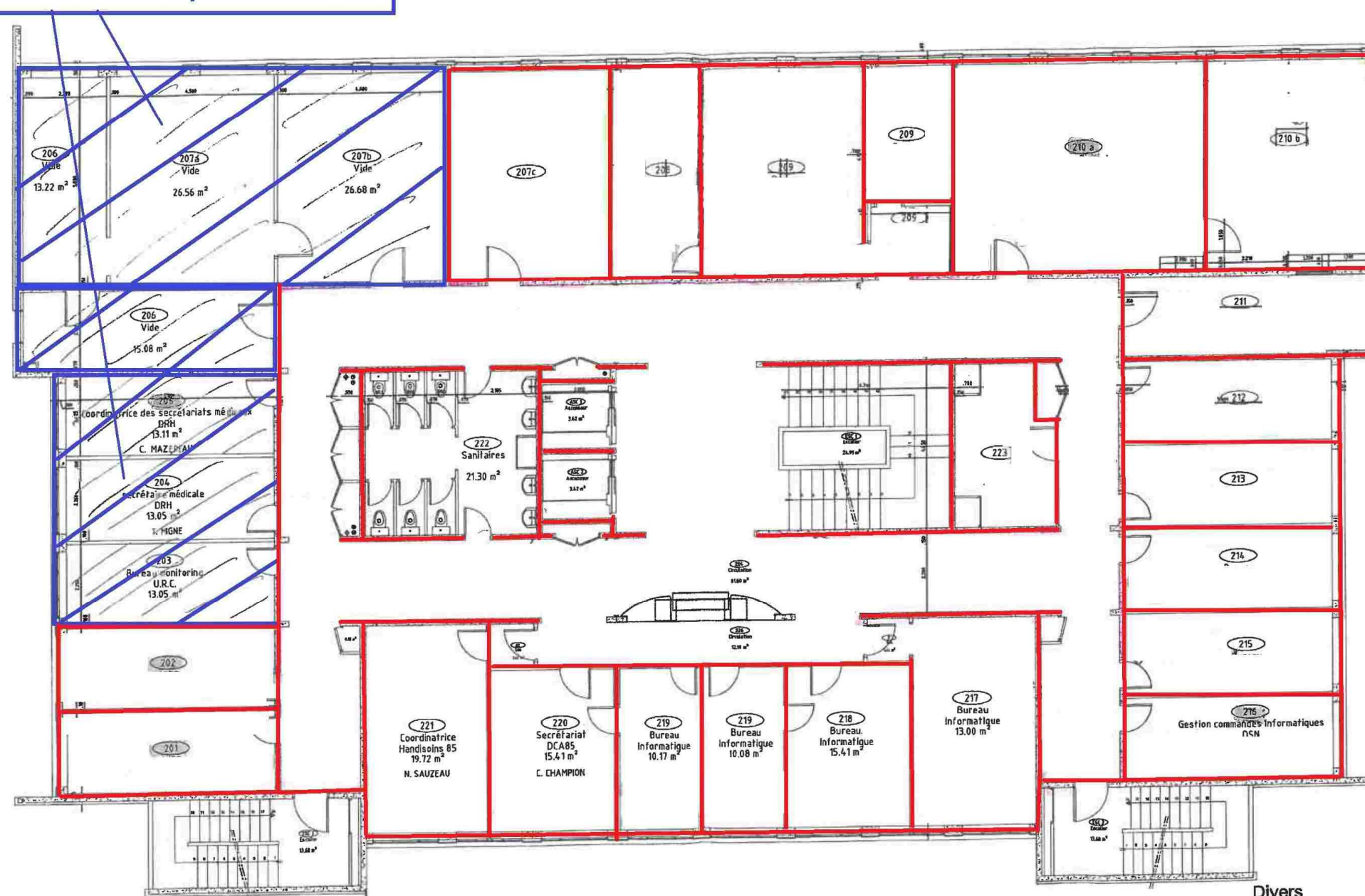

Peintures + Enduits (Muraux)
(Ensemble des locaux et circulations du plateau R+2)



Direction
des
ressources
matérielles

PSYCOLOGUES, DSI, etc...
Bâtiment O / niveau 2

Echelle: 1/100 ème

04.12.2020

CENTRE HOSPITALIER DEPARTEMENTAL
Site de La Roche Sur Yon
85925 LA ROCHE SUR YON

ANNEXE FICHES D'IDENTIFICATION ET DE COTATION
PRELEVEMENT : B1
Emplacement

Nom du client	Numéro de dossier	Partie d'ouvrage
CHD VENDEE	T260087119	R+2 - Bureau 207 C
Matériau	Date de prélèvement	Nom de l'opérateur
Colle + Ragréage (sous revêtement souple PVC)	24/02/2026	MANDIN Guillaume

Localisation

Revêtement de sol - Toutes zones

Résultat amiante
Absence d'amiante
DESCRIPTION DU PRELEVEMENT :
Objet

Colle + Ragréage (sous revêtement souple PVC)

DETAIL DES COUCHES DU PRELEVEMENT :

Référence Couche	Description visuelle
J01-COUCHE	Matériau souple de type revêtement de sol (fibreux) (bleu)
001-COUCHE	Matériau de type colle (jaune) ; matériau semi-dur (blanc) ; matériau semi-dur de type ragréage (gris)

DETAIL DES RESULTATS :

Référence Couche	PV analyse Amiante	Conclusion amiante
J01-COUCHE	AR-26-NS-017800-01	Fibres d'amiante non détectées
001-COUCHE	AR-26-NS-017800-01	Fibres d'amiante non détectées

PRELEVEMENT : B2

Emplacement



Nom du client	Numéro de dossier	Partie d'ouvrage
CHD VENDEE	T260087119	R+2 - Bureau 207 C
Matériau	Date de prélèvement	Nom de l'opérateur
Peinture + Enduit	24/02/2026	MANDIN Guillaume

Localisation

Revêtement de murs - Toutes zones

Résultat amiante

Présence d'amiante (Fibres d'amiante de type chrysotile)

DESCRIPTION DU PRELEVEMENT :

Objet

Peinture + Enduit

DETAIL DES COUCHES DU PRELEVEMENT :

Référence Couche	Description visuelle
J01-COUCHE	Matériau de type système d'enduit peinture (jaune) ; matériau semi-dur (blanc)

DETAIL DES RESULTATS :

Référence Couche	PV analyse Amiante	Conclusion amiante
J01-COUCHE	AR-26-NS-017800-01	Fibres d'amiante de type chrysotile

PRELEVEMENT : B3

Emplacement



Nom du client	Numéro de dossier	Partie d'ouvrage
CHD VENDEE	T260087119	R+2 - Bureau 207 C
Matériau	Date de prélèvement	Nom de l'opérateur
Peinture + Enduit	24/02/2026	MANDIN Guillaume

Localisation

Revêtement de murs - Toutes zones

Résultat amiante

Absence d'amiante

DESCRIPTION DU PRELEVEMENT :

Objet

Peinture + Enduit

DETAIL DES COUCHES DU PRELEVEMENT :

Référence Couche	Description visuelle
J01-COUCHE	Matériau de type maillage de fibres et liant (jaune) ; matériau semi-dur de type enduit (blanc) ; matériau souple fibreux de type papier, carton (marron) ; matériau semi-dur de type plâtre (blanc)
001-COUCHE	Matériau souple fibreux de type papier, carton (marron)

DETAIL DES RESULTATS :

Référence Couche	PV analyse Amiante	Conclusion amiante
J01-COUCHE	AR-26-NS-017800-01	Fibres d'amiante non détectées
001-COUCHE	AR-26-NS-017800-01	Fibres d'amiante non détectées

PRELEVEMENT : B4

Emplacement



Nom du client	Numéro de dossier	Partie d'ouvrage
CHD VENDEE	T260087119	R+2 - Bureau 207 C
Matériau	Date de prélèvement	Nom de l'opérateur
Bande Calicot	24/02/2026	MANDIN Guillaume

Localisation

Revêtement de murs - Toutes zones

Résultat amiante

Présence d'amiante (Fibres d'amiante de type chrysotile)

DESCRIPTION DU PRELEVEMENT :

Objet

Bande Calicot

DETAIL DES COUCHES DU PRELEVEMENT :

Référence Couche	Description visuelle
J01-COUCHE	Matériau de type maillage de fibres et liant (jaune) ; matériau semi-dur de type enduit (blanc) ; matériau souple fibreux de type papier, carton (marron) ; matériau semi-dur de type plâtre (blanc) en traces
001-COUCHE	Matériau souple fibreux de type papier, carton (marron)

DETAIL DES RESULTATS :

Référence Couche	PV analyse Amiante	Conclusion amiante
J01-COUCHE	AR-26-NS-017800-01	Fibres d'amiante de type chrysotile
001-COUCHE	AR-26-NS-017800-01	Fibres d'amiante non détectées

PRELEVEMENT : B5

Emplacement



Nom du client	Numéro de dossier	Partie d'ouvrage
CHD VENDEE	T260087119	R+2 - Bureau 207 C
Matériau	Date de prélèvement	Nom de l'opérateur
Peinture + Enduit	24/02/2026	MANDIN Guillaume

Localisation

Revêtement de murs - Toutes zones

Résultat amiante

Présence d'amiante (Fibres d'amiante de type chrysotile)

DESCRIPTION DU PRELEVEMENT :

Objet

Peinture + Enduit

DETAIL DES COUCHES DU PRELEVEMENT :

Référence Couche	Description visuelle
J01-COUCHE	Matériau de type peinture (jaune) ; matériau semi-dur (blanc)

DETAIL DES RESULTATS :

Référence Couche	PV analyse Amiante	Conclusion amiante
J01-COUCHE	AR-26-NS-017800-01	Fibres d'amiante de type chrysotile

PRELEVEMENT : B6

Emplacement



Nom du client	Numéro de dossier	Partie d'ouvrage
CHD VENDEE	T260087119	R+2 - Bureau 207 C
Matériau	Date de prélèvement	Nom de l'opérateur
Joint de fenêtre	24/02/2026	MANDIN Guillaume

Localisation

Ensemble des fenêtres - Toutes zones

Résultat amiante

Absence d'amiante

DESCRIPTION DU PRELEVEMENT :

Objet

Joint de fenêtre

DETAIL DES COUCHES DU PRELEVEMENT :

Référence Couche	Description visuelle
J01-COUCHE	Matériau de type peinture (blanc) ; matériau souple de type joint (blanc)

DETAIL DES RESULTATS :

Référence Couche	PV analyse Amiante	Conclusion amiante
J01-COUCHE	AR-26-NS-017800-01	Fibres d'amiante non détectées

PRELEVEMENT : B7

Emplacement



Nom du client	Numéro de dossier	Partie d'ouvrage
CHD VENDEE	T260087119	R+2 - Bureau 208
Matériau	Date de prélèvement	Nom de l'opérateur
Peinture + Enduit	24/02/2026	MANDIN Guillaume

Localisation

Revêtement de murs - Toutes zones

Résultat amiante

Présence d'amiante (Fibres d'amiante de type chrysotile)

DESCRIPTION DU PRELEVEMENT :

Objet

Peinture + Enduit

DETAIL DES COUCHES DU PRELEVEMENT :

Référence Couche	Description visuelle
J01-COUCHE	Matériau de type peinture (jaune) ; matériau semi-dur (blanc)

DETAIL DES RESULTATS :

Référence Couche	PV analyse Amiante	Conclusion amiante
J01-COUCHE	AR-26-NS-017800-01	Fibres d'amiante de type chrysotile

PRELEVEMENT : B8

Emplacement



Nom du client	Numéro de dossier	Partie d'ouvrage
CHD VENDEE	T260087119	R+2 - Bureau 208
Matériau	Date de prélèvement	Nom de l'opérateur
Peinture + Enduit	24/02/2026	MANDIN Guillaume

Localisation

Revêtement de murs - Toutes zones

Résultat amiante

Absence d'amiante

DESCRIPTION DU PRELEVEMENT :

Objet

Peinture + Enduit

DETAIL DES COUCHES DU PRELEVEMENT :

Référence Couche	Description visuelle
J01-COUCHE	Matériau de type système d'enduit peinture (jaune) ; matériau souple fibreux de type papier, carton (marron) ; matériau semi-dur de type plâtre (blanc)
001-COUCHE	Matériau souple fibreux de type papier, carton (marron)

DETAIL DES RESULTATS :

Référence Couche	PV analyse Amiante	Conclusion amiante
J01-COUCHE	AR-26-NS-017800-01	Fibres d'amiante non détectées
001-COUCHE	AR-26-NS-017800-01	Fibres d'amiante non détectées

PRELEVEMENT : B9

Emplacement



Nom du client	Numéro de dossier	Partie d'ouvrage
CHD VENDEE	T260087119	R+2 - Bureau 208
Matériau	Date de prélèvement	Nom de l'opérateur
Peinture + Enduit	24/02/2026	MANDIN Guillaume

Localisation

Revêtement de murs - Toutes zones

Résultat amiante

Présence d'amiante (Fibres d'amiante de type chrysotile)

DESCRIPTION DU PRELEVEMENT :

Objet

Peinture + Enduit

DETAIL DES COUCHES DU PRELEVEMENT :

Référence Couche	Description visuelle
J01-COUCHE	Matériau de type système d'enduit peinture (jaune) ; matériau semi-dur (blanc)

DETAIL DES RESULTATS :

Référence Couche	PV analyse Amiante	Conclusion amiante
J01-COUCHE	AR-26-NS-017800-01	Fibres d'amiante de type chrysotile

PRELEVEMENT : B10
Emplacement

Nom du client	Numéro de dossier	Partie d'ouvrage
CHD VENDEE	T260087119	R+2 - Bureau 208
Matériau	Date de prélèvement	Nom de l'opérateur
Peinture + Enduit	24/02/2026	MANDIN Guillaume

Localisation

Revêtement de murs - Toutes zones

Résultat amiante
Présence d'amiante (Fibres d'amiante de type chrysotile)

DESCRIPTION DU PRELEVEMENT :
Objet

Peinture + Enduit

DETAIL DES COUCHES DU PRELEVEMENT :

Référence Couche	Description visuelle
J01-COUCHE	Matériau de type système d'enduit peinture (jaune) ; matériau semi-dur (blanc)

DETAIL DES RESULTATS :

Référence Couche	PV analyse Amiante	Conclusion amiante
J01-COUCHE	AR-26-NS-017800-01	Fibres d'amiante de type chrysotile

PRELEVEMENT : B11

Emplacement



Nom du client	Numéro de dossier	Partie d'ouvrage
CHD VENDEE	T260087119	R+2 - Bureau 209
Matériau	Date de prélèvement	Nom de l'opérateur
Colle + Ragréage (sous revêtement souple PVC)	24/02/2026	MANDIN Guillaume

Localisation

Revêtement de sol - Toutes zones

Résultat amiante

Absence d'amiante

DESCRIPTION DU PRELEVEMENT :

Objet

Colle + Ragréage (sous revêtement souple PVC)

DETAIL DES COUCHES DU PRELEVEMENT :

Référence Couche	Description visuelle
J01-COUCHE	Matériau souple de type revêtement de sol (fibreuse) (marron)
001-COUCHE	Matériau de type colle (jaune) ; matériau semi-dur de type ragréage (gris) ; matériau semi-dur (blanc) en traces

DETAIL DES RESULTATS :

Référence Couche	PV analyse Amiante	Conclusion amiante
J01-COUCHE	AR-26-NS-017800-01	Fibres d'amiante non détectées
001-COUCHE	AR-26-NS-017800-01	Fibres d'amiante non détectées

PRELEVEMENT : B12

Emplacement



Nom du client	Numéro de dossier	Partie d'ouvrage
CHD VENDEE	T260087119	R+2 - Bureau 210 a
Matériau	Date de prélèvement	Nom de l'opérateur
Peinture + Enduit	24/02/2026	MANDIN Guillaume

Localisation

Revêtement de murs - Toutes zones

Résultat amiante

Présence d'amiante (Fibres d'amiante de type chrysotile)

DESCRIPTION DU PRELEVEMENT :

Objet

Peinture + Enduit

DETAIL DES COUCHES DU PRELEVEMENT :

Référence Couche	Description visuelle
J01-COUCHE	Matériau de type système d'enduit peinture (blanc) ; matériau semi-dur (granulaire) (gris)

DETAIL DES RESULTATS :

Référence Couche	PV analyse Amiante	Conclusion amiante
J01-COUCHE	AR-26-NS-017800-01	Fibres d'amiante de type chrysotile

PRELEVEMENT : B13

Emplacement



Nom du client	Numéro de dossier	Partie d'ouvrage
CHD VENDEE	T260087119	R+2 - Bureau 210 a
Matériau	Date de prélèvement	Nom de l'opérateur
Peinture + Enduit	24/02/2026	MANDIN Guillaume

Localisation

Revêtement de murs - Toutes zones

Résultat amiante

Présence d'amiante (Fibres d'amiante de type chrysotile)

DESCRIPTION DU PRELEVEMENT :

Objet

Peinture + Enduit

DETAIL DES COUCHES DU PRELEVEMENT :

Référence Couche	Description visuelle
J01-COUCHE	Matériau de type maillage de fibres et liant (blanc) ; matériau de type peinture (beige) ; matériau semi-dur de type enduit (blanc)

DETAIL DES RESULTATS :

Référence Couche	PV analyse Amiante	Conclusion amiante
J01-COUCHE	AR-26-NS-017800-01	Fibres d'amiante de type chrysotile

PRELEVEMENT : B14

Emplacement



Nom du client	Numéro de dossier	Partie d'ouvrage
CHD VENDEE	T260087119	R+2 - Bureau 210 a
Matériau	Date de prélèvement	Nom de l'opérateur
Peinture + Enduit	24/02/2026	MANDIN Guillaume

Localisation

Revêtement de murs - Toutes zones

Résultat amiante

Présence d'amiante (Fibres d'amiante de type chrysotile)

DESCRIPTION DU PRELEVEMENT :

Objet

Peinture + Enduit

DETAIL DES COUCHES DU PRELEVEMENT :

Référence Couche	Description visuelle
J01-COUCHE	Matériau de type système d'enduit peinture (blanc) ; matériau semi-dur de type plâtre (blanc)

DETAIL DES RESULTATS :

Référence Couche	PV analyse Amiante	Conclusion amiante
J01-COUCHE	AR-26-NS-017800-01	Fibres d'amiante de type chrysotile

PRELEVEMENT : B15

Emplacement



Nom du client	Numéro de dossier	Partie d'ouvrage
CHD VENDEE	T260087119	R+2 - Bureau 210 a
Matériau	Date de prélèvement	Nom de l'opérateur
Peinture + Enduit	24/02/2026	MANDIN Guillaume

Localisation

Revêtement de murs - Toutes zones

Résultat amiante

Présence d'amiante (Fibres d'amiante de type chrysotile)

DESCRIPTION DU PRELEVEMENT :

Objet

Peinture + Enduit

DETAIL DES COUCHES DU PRELEVEMENT :

Référence Couche	Description visuelle
J01-COUCHE	Matériau de type système d'enduit peinture (blanc) ; matériau souple fibreux de type papier, carton (marron)
001-COUCHE	Matériau souple fibreux de type papier, carton (marron)

DETAIL DES RESULTATS :

Référence Couche	PV analyse Amiante	Conclusion amiante
J01-COUCHE	AR-26-NS-017800-01	Fibres d'amiante de type chrysotile
001-COUCHE	AR-26-NS-017800-01	Fibres d'amiante non détectées

PRELEVEMENT : B16

Emplacement



Nom du client	Numéro de dossier	Partie d'ouvrage
CHD VENDEE	T260087119	R+2 - Bureau 211
Matériau	Date de prélèvement	Nom de l'opérateur
Peinture + Enduit	24/02/2026	MANDIN Guillaume

Localisation

Revêtement de murs - Toutes zones

Résultat amiante

Présence d'amiante (Fibres d'amiante de type chrysotile)

DESCRIPTION DU PRELEVEMENT :

Objet

Peinture + Enduit

DETAIL DES COUCHES DU PRELEVEMENT :

Référence Couche	Description visuelle
J01-COUCHE	Matériau de type système d'enduit peinture (beige) ; matériau semi-dur (gris) en traces

DETAIL DES RESULTATS :

Référence Couche	PV analyse Amiante	Conclusion amiante
J01-COUCHE	AR-26-NS-017800-01	Fibres d'amiante de type chrysotile

PRELEVEMENT : B17

Emplacement



Nom du client	Numéro de dossier	Partie d'ouvrage
CHD VENDEE	T260087119	R+2 - Bureau 211
Matériau	Date de prélèvement	Nom de l'opérateur
Peinture + Enduit	24/02/2026	MANDIN Guillaume

Localisation

Revêtement de murs - Toutes zones

Résultat amiante

Présence d'amiante (Fibres d'amiante de type chrysotile)

DESCRIPTION DU PRELEVEMENT :

Objet

Peinture + Enduit

DETAIL DES COUCHES DU PRELEVEMENT :

Référence Couche	Description visuelle
J01-COUCHE	Matériau de type peinture (beige) ; matériau semi-dur (granulaire) (blanc) ; matériau semi-dur (gris) en traces

DETAIL DES RESULTATS :

Référence Couche	PV analyse Amiante	Conclusion amiante
J01-COUCHE	AR-26-NS-017800-01	Fibres d'amiante de type chrysotile

PRELEVEMENT : B18

Nom du client	Numéro de dossier	Partie d'ouvrage
CHD VENDEE	T260087119	R+2 - Bureau 211
Matériau	Date de prélèvement	Nom de l'opérateur
Peinture + Enduit	24/02/2026	MANDIN Guillaume

Localisation

Revêtement de murs - Toutes zones

Résultat amiante

Présence d'amiante (Fibres d'amiante de type chrysotile)

DESCRIPTION DU PRELEVEMENT :

Objet

Peinture + Enduit

DETAIL DES COUCHES DU PRELEVEMENT :

Référence Couche	Description visuelle
J01-COUCHE	Matériau de type peinture (beige) ; matériau semi-dur de type enduit (blanc) ; matériau souple fibreux de type papier, carton (marron) ; matériau semi-dur de type plâtre (blanc)
001-COUCHE	Matériau souple fibreux de type papier, carton (marron)

DETAIL DES RESULTATS :

Référence Couche	PV analyse Amiante	Conclusion amiante
J01-COUCHE	AR-26-NS-017800-01	Fibres d'amiante de type chrysotile
001-COUCHE	AR-26-NS-017800-01	Fibres d'amiante non détectées

PRELEVEMENT : B19

Emplacement



Nom du client	Numéro de dossier	Partie d'ouvrage
CHD VENDEE	T260087119	R+2 - Bureau 211
Matériau	Date de prélèvement	Nom de l'opérateur
Peinture + Enduit	24/02/2026	MANDIN Guillaume

Localisation

Revêtement de murs - Toutes zones

Résultat amiante

Présence d'amiante (Fibres d'amiante de type chrysotile)

DESCRIPTION DU PRELEVEMENT :

Objet

Peinture + Enduit

DETAIL DES COUCHES DU PRELEVEMENT :

Référence Couche	Description visuelle
J01-COUCHE	Matériau de type peinture (beige) ; matériau semi-dur (blanc) ; matériau semi-dur (gris)

DETAIL DES RESULTATS :

Référence Couche	PV analyse Amiante	Conclusion amiante
J01-COUCHE	AR-26-NS-017800-01	Fibres d'amiante de type chrysotile

PRELEVEMENT : B20

Emplacement



Nom du client	Numéro de dossier	Partie d'ouvrage
CHD VENDEE	T260087119	R+2 - Bureau 213
Matériau	Date de prélèvement	Nom de l'opérateur
Peinture + Enduit	24/02/2026	MANDIN Guillaume

Localisation

Revêtement de murs - Toutes zones

Résultat amiante

Présence d'amiante (Fibres d'amiante de type chrysotile)

DESCRIPTION DU PRELEVEMENT :

Objet

Peinture + Enduit

DETAIL DES COUCHES DU PRELEVEMENT :

Référence Couche	Description visuelle
J01-COUCHE	Matériau de type système d'enduit peinture (blanc) ; matériau semi-dur (gris) en traces

DETAIL DES RESULTATS :

Référence Couche	PV analyse Amiante	Conclusion amiante
J01-COUCHE	AR-26-NS-017800-01	Fibres d'amiante de type chrysotile

PRELEVEMENT : B21

Emplacement



Nom du client	Numéro de dossier	Partie d'ouvrage
CHD VENDEE	T260087119	R+2 - Bureau 213
Matériau	Date de prélèvement	Nom de l'opérateur
Peinture + Enduit	24/02/2026	MANDIN Guillaume

Localisation

Revêtement de murs - Toutes zones

Résultat amiante

Présence d'amiante (Fibres d'amiante de type chrysotile)

DESCRIPTION DU PRELEVEMENT :

Objet

Peinture + Enduit

DETAIL DES COUCHES DU PRELEVEMENT :

Référence Couche	Description visuelle
J01-COUCHE	Matériau de type système d'enduit peinture (blanc) ; matériau semi-dur (blanc)

DETAIL DES RESULTATS :

Référence Couche	PV analyse Amiante	Conclusion amiante
J01-COUCHE	AR-26-NS-017800-01	Fibres d'amiante de type chrysotile

PRELEVEMENT : B22
Emplacement

Nom du client	Numéro de dossier	Partie d'ouvrage
CHD VENDEE	T260087119	R+2 - Bureau 213
Matériau	Date de prélèvement	Nom de l'opérateur
Peinture + Enduit	24/02/2026	MANDIN Guillaume

Localisation

Revêtement de murs - Toutes zones

Résultat amiante
Présence d'amiante (Fibres d'amiante de type chrysotile)

DESCRIPTION DU PRELEVEMENT :
Objet

Peinture + Enduit

DETAIL DES COUCHES DU PRELEVEMENT :

Référence Couche	Description visuelle
J01-COUCHE	Matériau de type système d'enduit peinture (blanc) ; matériau semi-dur (blanc)

DETAIL DES RESULTATS :

Référence Couche	PV analyse Amiante	Conclusion amiante
J01-COUCHE	AR-26-NS-017800-01	Fibres d'amiante de type chrysotile

PRELEVEMENT : B23

Emplacement



Nom du client	Numéro de dossier	Partie d'ouvrage
CHD VENDEE	T260087119	R+2 - Bureau 213
Matériau	Date de prélèvement	Nom de l'opérateur
Peinture + Enduit	24/02/2026	MANDIN Guillaume

Localisation

Revêtement de murs - Toutes zones

Résultat amiante

Présence d'amiante (Fibres d'amiante de type chrysotile)

DESCRIPTION DU PRELEVEMENT :

Objet

Peinture + Enduit

DETAIL DES COUCHES DU PRELEVEMENT :

Référence Couche	Description visuelle
J01-COUCHE	Matériau de type système d'enduit peinture (blanc) ; matériau semi-dur de type plâtre (blanc)

DETAIL DES RESULTATS :

Référence Couche	PV analyse Amiante	Conclusion amiante
J01-COUCHE	AR-26-NS-017800-01	Fibres d'amiante de type chrysotile

PRELEVEMENT : B24

Emplacement



Nom du client	Numéro de dossier	Partie d'ouvrage
CHD VENDEE	T260087119	R+2 - Bureau 216
Matériau	Date de prélèvement	Nom de l'opérateur
Peinture + Enduit	24/02/2026	MANDIN Guillaume

Localisation

Revêtement de murs - Toutes zones

Résultat amiante

Présence d'amiante (Fibres d'amiante de type chrysotile)

DESCRIPTION DU PRELEVEMENT :

Objet

Peinture + Enduit

DETAIL DES COUCHES DU PRELEVEMENT :

Référence Couche	Description visuelle
J01-COUCHE	Matériau de type peinture (blanc) ; matériau semi-dur (blanc) ; matériau semi-dur (gris) en traces

DETAIL DES RESULTATS :

Référence Couche	PV analyse Amiante	Conclusion amiante
J01-COUCHE	AR-26-NS-017800-01	Fibres d'amiante de type chrysotile

PRELEVEMENT : B25

Emplacement



Nom du client	Numéro de dossier	Partie d'ouvrage
CHD VENDEE	T260087119	R+2 - Bureau 216
Matériau	Date de prélèvement	Nom de l'opérateur
Peinture + Enduit	24/02/2026	MANDIN Guillaume

Localisation

Revêtement de murs - Toutes zones

Résultat amiante

Présence d'amiante (Fibres d'amiante de type chrysotile)

DESCRIPTION DU PRELEVEMENT :

Objet

Peinture + Enduit

DETAIL DES COUCHES DU PRELEVEMENT :

Référence Couche	Description visuelle
J01-COUCHE	Matériau de type système d'enduit peinture (blanc) ; matériau semi-dur (blanc)

DETAIL DES RESULTATS :

Référence Couche	PV analyse Amiante	Conclusion amiante
J01-COUCHE	AR-26-NS-017800-01	Fibres d'amiante de type chrysotile

PRELEVEMENT : B26

Emplacement



Nom du client	Numéro de dossier	Partie d'ouvrage
CHD VENDEE	T260087119	R+2 - Bureau 216
Matériau	Date de prélèvement	Nom de l'opérateur
Peinture + Enduit	24/02/2026	MANDIN Guillaume

Localisation

Revêtement de murs - Toutes zones

Résultat amiante

Présence d'amiante (Fibres d'amiante de type chrysotile)

DESCRIPTION DU PRELEVEMENT :

Objet

Peinture + Enduit

DETAIL DES COUCHES DU PRELEVEMENT :

Référence Couche	Description visuelle
J01-COUCHE	Matériau de type système d'enduit peinture (blanc) ; matériau semi-dur de type plâtre (blanc)

DETAIL DES RESULTATS :

Référence Couche	PV analyse Amiante	Conclusion amiante
J01-COUCHE	AR-26-NS-017800-01	Fibres d'amiante de type chrysotile

PRELEVEMENT : B27

Emplacement



Nom du client	Numéro de dossier	Partie d'ouvrage
CHD VENDEE	T260087119	R+2 - Bureau 216
Matériau	Date de prélèvement	Nom de l'opérateur
Peinture + Enduit	24/02/2026	MANDIN Guillaume

Localisation

Revêtement de murs - Toutes zones

Résultat amiante

Présence d'amiante (Fibres d'amiante de type chrysotile)

DESCRIPTION DU PRELEVEMENT :

Objet

Peinture + Enduit

DETAIL DES COUCHES DU PRELEVEMENT :

Référence Couche	Description visuelle
J01-COUCHE	Matériau de type système d'enduit peinture (blanc) ; matériau souple fibreux de type papier, carton (marron) ; matériau semi-dur de type plâtre (blanc) en traces
001-COUCHE	Matériau souple fibreux de type papier, carton (marron)

DETAIL DES RESULTATS :

Référence Couche	PV analyse Amiante	Conclusion amiante
J01-COUCHE	AR-26-NS-017800-01	Fibres d'amiante de type chrysotile
001-COUCHE	AR-26-NS-017800-01	Fibres d'amiante non détectées

PRELEVEMENT : B28

Emplacement



Nom du client	Numéro de dossier	Partie d'ouvrage
CHD VENDEE	T260087119	R+2 - Bureau 217
Matériau	Date de prélèvement	Nom de l'opérateur
Peinture + Enduit	24/02/2026	MANDIN Guillaume

Localisation

Revêtement de murs - Toutes zones

Résultat amiante

Absence d'amiante

DESCRIPTION DU PRELEVEMENT :

Objet

Peinture + Enduit

DETAIL DES COUCHES DU PRELEVEMENT :

Référence Couche	Description visuelle
J01-COUCHE	Matériau fibreux de type papier peint (beige) ; matériau de type système d'enduit peinture (blanc) ; matériau semi-dur (blanc) ; matériau (pulvérulent) (gris) en traces

DETAIL DES RESULTATS :

Référence Couche	PV analyse Amiante	Conclusion amiante
J01-COUCHE	AR-26-NS-017800-01	Fibres d'amiante non détectées

PRELEVEMENT : B29

Emplacement



Nom du client	Numéro de dossier	Partie d'ouvrage
CHD VENDEE	T260087119	R+2 - Bureau 217
Matériau	Date de prélèvement	Nom de l'opérateur
Peinture + Enduit	24/02/2026	MANDIN Guillaume

Localisation

Revêtement de murs - Toutes zones

Résultat amiante

Absence d'amiante

DESCRIPTION DU PRELEVEMENT :

Objet

Peinture + Enduit

DETAIL DES COUCHES DU PRELEVEMENT :

Référence Couche	Description visuelle
J01-COUCHE	Matériau fibreux de type papier peint (beige) ; matériau de type système d'enduit peinture (blanc) ; matériau semi-dur (blanc)

DETAIL DES RESULTATS :

Référence Couche	PV analyse Amiante	Conclusion amiante
J01-COUCHE	AR-26-NS-017800-01	Fibres d'amiante non détectées

PRELEVEMENT : B30
Emplacement

Nom du client	Numéro de dossier	Partie d'ouvrage
CHD VENDEE	T260087119	R+2 - Bureau 217
Matériau	Date de prélèvement	Nom de l'opérateur
Peinture + Enduit	24/02/2026	MANDIN Guillaume

Localisation

Revêtement de murs - Toutes zones

Résultat amiante
Absence d'amiante
DESCRIPTION DU PRELEVEMENT :
Objet

Peinture + Enduit

DETAIL DES COUCHES DU PRELEVEMENT :

Référence Couche	Description visuelle
J01-COUCHE	Matériau fibreux de type papier peint (beige) ; matériau de type système d'enduit peinture (blanc) en traces ; matériau souple fibreux de type papier, carton (marron) ; matériau semi-dur de type plâtre (blanc)
001-COUCHE	Matériau souple fibreux de type papier, carton (marron)

DETAIL DES RESULTATS :

Référence Couche	PV analyse Amiante	Conclusion amiante
J01-COUCHE	AR-26-NS-017800-01	Fibres d'amiante non détectées
001-COUCHE	AR-26-NS-017800-01	Fibres d'amiante non détectées

PRELEVEMENT : B31

Emplacement



Nom du client	Numéro de dossier	Partie d'ouvrage
CHD VENDEE	T260087119	R+2 - Bureau 217
Matériau	Date de prélèvement	Nom de l'opérateur
Peinture + Enduit	24/02/2026	MANDIN Guillaume

Localisation

Revêtement de murs - Toutes zones

Résultat amiante

Présence d'amiante (Fibres d'amiante de type chrysotile)

DESCRIPTION DU PRELEVEMENT :

Objet

Peinture + Enduit

DETAIL DES COUCHES DU PRELEVEMENT :

Référence Couche	Description visuelle
J01-COUCHE	Matériau fibreux de type papier peint (beige) ; matériau de type système d'enduit peinture (blanc) ; matériau semi-dur de type plâtre (blanc)

DETAIL DES RESULTATS :

Référence Couche	PV analyse Amiante	Conclusion amiante
J01-COUCHE	AR-26-NS-017800-01	Fibres d'amiante de type chrysotile

PRELEVEMENT : B32

Emplacement



Nom du client	Numéro de dossier	Partie d'ouvrage
CHD VENDEE	T260087119	R+2 - Bureau 221
Matériau	Date de prélèvement	Nom de l'opérateur
Peinture + Enduit	24/02/2026	MANDIN Guillaume

Localisation

Revêtement de murs - Toutes zones

Résultat amiante

Absence d'amiante

DESCRIPTION DU PRELEVEMENT :

Objet

Peinture + Enduit

DETAIL DES COUCHES DU PRELEVEMENT :

Référence Couche	Description visuelle
J01-COUCHE	Matériau fibreux de type papier peint (blanc) ; matériau de type système d'enduit peinture (blanc) ; matériau semi-dur (blanc) ; matériau semi-dur de type ciment (gris) en traces

DETAIL DES RESULTATS :

Référence Couche	PV analyse Amiante	Conclusion amiante
J01-COUCHE	AR-26-NS-017800-01	Fibres d'amiante non détectées

PRELEVEMENT : B33
Emplacement

Nom du client	Numéro de dossier	Partie d'ouvrage
CHD VENDEE	T260087119	R+2 - Bureau 221
Matériau	Date de prélèvement	Nom de l'opérateur
Peinture + Enduit	24/02/2026	MANDIN Guillaume

Localisation

Revêtement de murs - Toutes zones

Résultat amiante
Absence d'amiante
DESCRIPTION DU PRELEVEMENT :
Objet

Peinture + Enduit

DETAIL DES COUCHES DU PRELEVEMENT :

Référence Couche	Description visuelle
J01-COUCHE	Matériau fibreux de type papier peint (blanc) ; matériau de type système d'enduit peinture (blanc) ; matériau semi-dur (blanc)

DETAIL DES RESULTATS :

Référence Couche	PV analyse Amiante	Conclusion amiante
J01-COUCHE	AR-26-NS-017800-01	Fibres d'amiante non détectées

PRELEVEMENT : B34

Emplacement



Nom du client	Numéro de dossier	Partie d'ouvrage
CHD VENDEE	T260087119	R+2 - Bureau 221
Matériau	Date de prélèvement	Nom de l'opérateur
Peinture + Enduit	24/02/2026	MANDIN Guillaume

Localisation

Revêtement de murs - Toutes zones

Résultat amiante

Présence d'amiante (Fibres d'amiante de type chrysotile)

DESCRIPTION DU PRELEVEMENT :

Objet

Peinture + Enduit

DETAIL DES COUCHES DU PRELEVEMENT :

Référence Couche	Description visuelle
J01-COUCHE	Matériau fibreux de type papier peint (blanc) ; matériau de type système d'enduit peinture (blanc) ; matériau souple fibreux de type papier, carton (beige)
001-COUCHE	Matériau souple fibreux de type papier, carton (beige)

DETAIL DES RESULTATS :

Référence Couche	PV analyse Amiante	Conclusion amiante
J01-COUCHE	AR-26-NS-017800-01	Fibres d'amiante de type chrysotile
001-COUCHE	AR-26-NS-017800-01	Fibres d'amiante non détectées

PRELEVEMENT : B35

Emplacement



Nom du client	Numéro de dossier	Partie d'ouvrage
CHD VENDEE	T260087119	R+2 - Bureau 221
Matériau	Date de prélèvement	Nom de l'opérateur
Peinture + Enduit	24/02/2026	MANDIN Guillaume

Localisation

Revêtement de murs - Toutes zones

Résultat amiante

Absence d'amiante

DESCRIPTION DU PRELEVEMENT :

Objet

Peinture + Enduit

DETAIL DES COUCHES DU PRELEVEMENT :

Référence Couche	Description visuelle
J01-COUCHE	Matériau fibreux de type papier peint (blanc) ; matériau de type système d'enduit peinture (blanc) ; matériau semi-dur de type ciment (gris) en traces

DETAIL DES RESULTATS :

Référence Couche	PV analyse Amiante	Conclusion amiante
J01-COUCHE	AR-26-NS-017800-01	Fibres d'amiante non détectées

PRELEVEMENT : B36

Emplacement



Nom du client	Numéro de dossier	Partie d'ouvrage
CHD VENDEE	T260087119	R+2 - Bureau 201
Matériau	Date de prélèvement	Nom de l'opérateur
Peinture + Enduit	24/02/2026	MANDIN Guillaume

Localisation

Revêtement de murs - Toutes zones

Résultat amiante

Présence d'amiante (Fibres d'amiante de type chrysotile)

DESCRIPTION DU PRELEVEMENT :

Objet

Peinture + Enduit

DETAIL DES COUCHES DU PRELEVEMENT :

Référence Couche	Description visuelle
J01-COUCHE	Matériau de type système d'enduit peinture (blanc) ; matériau semi-dur (blanc)

DETAIL DES RESULTATS :

Référence Couche	PV analyse Amiante	Conclusion amiante
J01-COUCHE	AR-26-NS-017800-01	Fibres d'amiante de type chrysotile

PRELEVEMENT : B37

Emplacement



Nom du client	Numéro de dossier	Partie d'ouvrage
CHD VENDEE	T260087119	R+2 - Bureau 201
Matériau	Date de prélèvement	Nom de l'opérateur
Peinture + Enduit	24/02/2026	MANDIN Guillaume

Localisation

Revêtement de murs - Toutes zones

Résultat amiante

Présence d'amiante (Fibres d'amiante de type chrysotile)

DESCRIPTION DU PRELEVEMENT :

Objet

Peinture + Enduit

DETAIL DES COUCHES DU PRELEVEMENT :

Référence Couche	Description visuelle
J01-COUCHE	Matériau de type système d'enduit peinture (blanc) ; matériau souple fibreux de type papier, carton (beige) ; matériau semi-dur de type enduit (blanc) en traces ; matériau souple fibreux de type papier, carton (marron) ; matériau semi-dur de type plâtre (blanc) en traces
001-COUCHE	Matériau souple fibreux de type papier, carton (beige)
002-COUCHE	Matériau souple fibreux de type papier, carton (marron)

DETAIL DES RESULTATS :

Référence Couche	PV analyse Amiante	Conclusion amiante
J01-COUCHE	AR-26-NS-017800-01	Fibres d'amiante de type chrysotile
001-COUCHE	AR-26-NS-017800-01	Fibres d'amiante non détectées
002-COUCHE	AR-26-NS-017800-01	Fibres d'amiante non détectées

PRELEVEMENT : B38

Emplacement



Nom du client	Numéro de dossier	Partie d'ouvrage
CHD VENDEE	T260087119	R+2 - Bureau 201
Matériau	Date de prélèvement	Nom de l'opérateur
Peinture + Enduit	24/02/2026	MANDIN Guillaume

Localisation

Revêtement de murs - Toutes zones

Résultat amiante

Présence d'amiante (Fibres d'amiante de type chrysotile)

DESCRIPTION DU PRELEVEMENT :

Objet

Peinture + Enduit

DETAIL DES COUCHES DU PRELEVEMENT :

Référence Couche	Description visuelle
J01-COUCHE	Matériau de type système d'enduit peinture (blanc) ; matériau semi-dur (blanc)

DETAIL DES RESULTATS :

Référence Couche	PV analyse Amiante	Conclusion amiante
J01-COUCHE	AR-26-NS-017800-01	Fibres d'amiante de type chrysotile

PRELEVEMENT : B39

Emplacement



Nom du client	Numéro de dossier	Partie d'ouvrage
CHD VENDEE	T260087119	R+2 - Bureau 201
Matériau	Date de prélèvement	Nom de l'opérateur
Peinture + Enduit	24/02/2026	MANDIN Guillaume

Localisation

Revêtement de murs - Toutes zones

Résultat amiante

Présence d'amiante (Fibres d'amiante de type chrysotile)

DESCRIPTION DU PRELEVEMENT :

Objet

Peinture + Enduit

DETAIL DES COUCHES DU PRELEVEMENT :

Référence Couche	Description visuelle
J01-COUCHE	Matériau de type système d'enduit peinture (blanc) ; matériau semi-dur (blanc)

DETAIL DES RESULTATS :

Référence Couche	PV analyse Amiante	Conclusion amiante
J01-COUCHE	AR-26-NS-017800-01	Fibres d'amiante de type chrysotile

PRELEVEMENT : B40

Emplacement



Nom du client	Numéro de dossier	Partie d'ouvrage
CHD VENDEE	T260087119	R+2 - Bureau 223
Matériau	Date de prélèvement	Nom de l'opérateur
Peinture + Enduit	24/02/2026	MANDIN Guillaume

Localisation

Revêtement de murs - Toutes zones

Résultat amiante

Présence d'amiante (Fibres d'amiante de type chrysotile)

DESCRIPTION DU PRELEVEMENT :

Objet

Peinture + Enduit

DETAIL DES COUCHES DU PRELEVEMENT :

Référence Couche	Description visuelle
J01-COUCHE	Matériau de type système d'enduit peinture (beige) ; matériau semi-dur (blanc)

DETAIL DES RESULTATS :

Référence Couche	PV analyse Amiante	Conclusion amiante
J01-COUCHE	AR-26-NS-017800-01	Fibres d'amiante de type chrysotile

PRELEVEMENT : B41

Emplacement

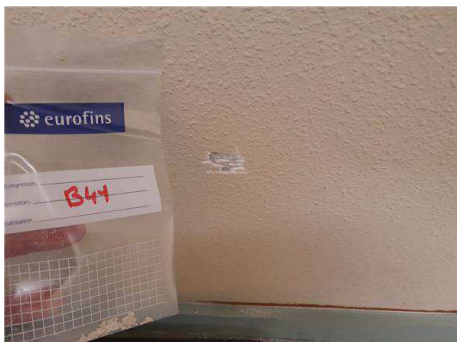

Nom du client	Numéro de dossier	Partie d'ouvrage
CHD VENDEE	T260087119	R+2 - Bureau 223
Matériau	Date de prélèvement	Nom de l'opérateur
Peinture + Enduit	24/02/2026	MANDIN Guillaume

Localisation

Revêtement de murs - Toutes zones

Résultat amiante

Présence d'amiante (Fibres d'amiante de type chrysotile)

DESCRIPTION DU PRELEVEMENT :

Objet

Peinture + Enduit

DETAIL DES COUCHES DU PRELEVEMENT :

Référence Couche	Description visuelle
J01-COUCHE	Matériau de type système d'enduit peinture (beige) ; matériau semi-dur (blanc) ; matériau (pulvérulent) (gris) en traces

DETAIL DES RESULTATS :

Référence Couche	PV analyse Amiante	Conclusion amiante
J01-COUCHE	AR-26-NS-017800-01	Fibres d'amiante de type chrysotile

PRELEVEMENT : B42

Emplacement



Nom du client	Numéro de dossier	Partie d'ouvrage
CHD VENDEE	T260087119	R+2 - Bureau 223
Matériau	Date de prélèvement	Nom de l'opérateur
Peinture + Enduit	24/02/2026	MANDIN Guillaume

Localisation

Revêtement de murs - Toutes zones

Résultat amiante

Présence d'amiante (Fibres d'amiante de type chrysotile)

DESCRIPTION DU PRELEVEMENT :

Objet

Peinture + Enduit

DETAIL DES COUCHES DU PRELEVEMENT :

Référence Couche	Description visuelle
J01-COUCHE	Matériau de type système d'enduit peinture (beige) ; matériau semi-dur (blanc) ; matériau (pulvérulent) (gris) en traces

DETAIL DES RESULTATS :

Référence Couche	PV analyse Amiante	Conclusion amiante
J01-COUCHE	AR-26-NS-017800-01	Fibres d'amiante de type chrysotile

PRELEVEMENT : B43

Emplacement



Nom du client	Numéro de dossier	Partie d'ouvrage
CHD VENDEE	T260087119	R+2 - Bureau 223
Matériau	Date de prélèvement	Nom de l'opérateur
Peinture + Enduit	24/02/2026	MANDIN Guillaume

Localisation

Revêtement de murs - Toutes zones

Résultat amiante

Présence d'amiante (Fibres d'amiante de type chrysotile)

DESCRIPTION DU PRELEVEMENT :

Objet

Peinture + Enduit

DETAIL DES COUCHES DU PRELEVEMENT :

Référence Couche	Description visuelle
J01-COUCHE	Matériau de type système d'enduit peinture (beige) ; matériau semi-dur (blanc) en traces ; matériau (pulvérulent) (gris)

DETAIL DES RESULTATS :

Référence Couche	PV analyse Amiante	Conclusion amiante
J01-COUCHE	AR-26-NS-017800-01	Fibres d'amiante de type chrysotile

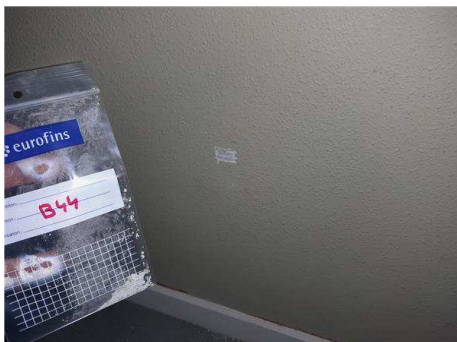
PRELEVEMENT : B44
Emplacement

Nom du client	Numéro de dossier	Partie d'ouvrage
CHD VENDEE	T260087119	R+2 - Circulations
Matériau	Date de prélèvement	Nom de l'opérateur
Peinture + Enduit	24/02/2026	MANDIN Guillaume

Localisation

Revêtement de murs - Toutes zones

Résultat amiante
Présence d'amiante (Fibres d'amiante de type chrysotile)

DESCRIPTION DU PRELEVEMENT :
Objet

Colle + Ragréage (sous revêtement souple PVC)

DETAIL DES COUCHES DU PRELEVEMENT :

Référence Couche	Description visuelle
J01-COUCHE	Matériau de type système d'enduit peinture (beige) ; matériau semi-dur (blanc)

DETAIL DES RESULTATS :

Référence Couche	PV analyse Amiante	Conclusion amiante
J01-COUCHE	AR-26-NS-017800-01	Fibres d'amiante de type chrysotile

PRELEVEMENT : B45

Emplacement



Nom du client	Numéro de dossier	Partie d'ouvrage
CHD VENDEE	T260087119	R+2 - Circulations
Matériau	Date de prélèvement	Nom de l'opérateur
Peinture + Enduit	24/02/2026	MANDIN Guillaume

Localisation

Revêtement de murs - Toutes zones

Résultat amiante

Présence d'amiante (Fibres d'amiante de type chrysotile)

DESCRIPTION DU PRELEVEMENT :

Objet

Colle + Ragréage (sous revêtement souple PVC)

DETAIL DES COUCHES DU PRELEVEMENT :

Référence Couche	Description visuelle
J01-COUCHE	Matériau de type système d'enduit peinture (beige) ; matériau semi-dur (blanc)

DETAIL DES RESULTATS :

Référence Couche	PV analyse Amiante	Conclusion amiante
J01-COUCHE	AR-26-NS-017800-01	Fibres d'amiante de type chrysotile

PRELEVEMENT : B46

Emplacement



Nom du client	Numéro de dossier	Partie d'ouvrage
CHD VENDEE	T260087119	R+2 - Circulations
Matériau	Date de prélèvement	Nom de l'opérateur
Peinture + Enduit	24/02/2026	MANDIN Guillaume

Localisation

Revêtement de murs - Toutes zones

Résultat amiante

Présence d'amiante (Fibres d'amiante de type chrysotile)

DESCRIPTION DU PRELEVEMENT :

Objet

Peinture + Enduit

DETAIL DES COUCHES DU PRELEVEMENT :

Référence Couche	Description visuelle
J01-COUCHE	Matériau de type système d'enduit peinture (beige) ; matériau semi-dur (blanc) ; matériau (pulvérulent) (gris)

DETAIL DES RESULTATS :

Référence Couche	PV analyse Amiante	Conclusion amiante
J01-COUCHE	AR-26-NS-017800-01	Fibres d'amiante de type chrysotile

PRELEVEMENT : B47

Emplacement



Nom du client	Numéro de dossier	Partie d'ouvrage
CHD VENDEE	T260087119	R+2 - Circulations
Matériau	Date de prélèvement	Nom de l'opérateur
Peinture + Enduit	24/02/2026	MANDIN Guillaume

Localisation

Revêtement de murs - Toutes zones

Résultat amiante

Présence d'amiante (Fibres d'amiante de type chrysotile)

DESCRIPTION DU PRELEVEMENT :

Objet

Peinture + Enduit

DETAIL DES COUCHES DU PRELEVEMENT :

Référence Couche	Description visuelle
J01-COUCHE	Matériau de type système d'enduit peinture (beige) ; matériau semi-dur de type ciment (gris) en traces

DETAIL DES RESULTATS :

Référence Couche	PV analyse Amiante	Conclusion amiante
J01-COUCHE	AR-26-NS-017800-01	Fibres d'amiante de type chrysotile

PRELEVEMENT : B48

Emplacement



Nom du client	Numéro de dossier	Partie d'ouvrage
CHD VENDEE	T260087119	R+2 - Circulations
Matériau	Date de prélèvement	Nom de l'opérateur
Peinture + Enduit	24/02/2026	MANDIN Guillaume

Localisation

Revêtement de murs - Toutes zones

Résultat amiante

Présence d'amiante (Fibres d'amiante de type chrysotile)

DESCRIPTION DU PRELEVEMENT :

Objet

Peinture + Enduit

DETAIL DES COUCHES DU PRELEVEMENT :

Référence Couche	Description visuelle
J01-COUCHE	Matériau de type système d'enduit peinture (beige) ; matériau semi-dur de type ciment (gris) en traces

DETAIL DES RESULTATS :

Référence Couche	PV analyse Amiante	Conclusion amiante
J01-COUCHE	AR-26-NS-017800-01	Fibres d'amiante de type chrysotile

PRELEVEMENT : B49

Emplacement



Nom du client	Numéro de dossier	Partie d'ouvrage
CHD VENDEE	T260087119	R+2 - Circulations
Matériau	Date de prélèvement	Nom de l'opérateur
Peinture + Enduit	24/02/2026	MANDIN Guillaume

Localisation

Revêtement de murs - Toutes zones

Résultat amiante

Présence d'amiante (Fibres d'amiante de type chrysotile)

DESCRIPTION DU PRELEVEMENT :

Objet

Peinture + Enduit

DETAIL DES COUCHES DU PRELEVEMENT :

Référence Couche	Description visuelle
J01-COUCHE	Matériau de type système d'enduit peinture (beige) ; matériau semi-dur (blanc) ; matériau semi-dur de type ciment (gris) en traces

DETAIL DES RESULTATS :

Référence Couche	PV analyse Amiante	Conclusion amiante
J01-COUCHE	AR-26-NS-017800-01	Fibres d'amiante de type chrysotile

PRELEVEMENT : B50
Emplacement

Nom du client	Numéro de dossier	Partie d'ouvrage
CHD VENDEE	T260087119	R+2 - Circulations
Matériau	Date de prélèvement	Nom de l'opérateur
Peinture + Enduit	24/02/2026	MANDIN Guillaume

Localisation

Revêtement de murs - Toutes zones

Résultat amiante
Présence d'amiante (Fibres d'amiante de type chrysotile)

DESCRIPTION DU PRELEVEMENT :
Objet

Peinture + Enduit

DETAIL DES COUCHES DU PRELEVEMENT :

Référence Couche	Description visuelle
J01-COUCHE	Matériau de type système d'enduit peinture (beige) ; matériau semi-dur de type ciment (gris)

DETAIL DES RESULTATS :

Référence Couche	PV analyse Amiante	Conclusion amiante
J01-COUCHE	AR-26-NS-017800-01	Fibres d'amiante de type chrysotile

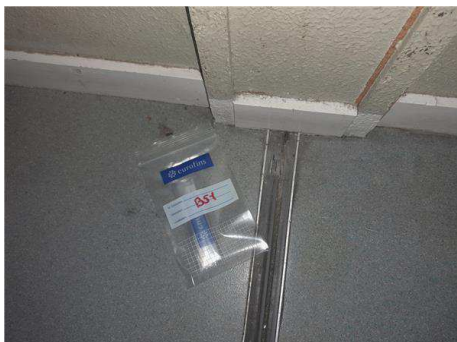
PRELEVEMENT : B51
Emplacement

Nom du client	Numéro de dossier	Partie d'ouvrage
CHD VENDEE	T260087119	R+2 - Circulations
Matériau	Date de prélèvement	Nom de l'opérateur
Colle + Ragréage (sous revêtement souple PVC)	24/02/2026	MANDIN Guillaume

Localisation

Revêtement de sol - Toutes zones

Résultat amiante
Absence d'amiante
DESCRIPTION DU PRELEVEMENT :
Objet

Colle + Ragréage (sous revêtement souple PVC)

DETAIL DES COUCHES DU PRELEVEMENT :

Référence Couche	Description visuelle
J01-COUCHE	Matériau (blanc) ; matériau souple de type joint (gris) ; matériau semi-dur (gris) en traces

DETAIL DES RESULTATS :

Référence Couche	PV analyse Amiante	Conclusion amiante
J01-COUCHE	AR-26-NS-017800-01	Fibres d'amiante non détectées

PRELEVEMENT : B52

Emplacement



Nom du client	Numéro de dossier	Partie d'ouvrage
CHD VENDEE	T260087119	R+2 - Circulations
Matériau	Date de prélèvement	Nom de l'opérateur
Joint de dilatation	24/02/2026	MANDIN Guillaume

Localisation

Revêtement de sol - Toutes zones

Résultat amiante

Absence d'amiante

DESCRIPTION DU PRELEVEMENT :

Objet

Joint de dilatation

DETAIL DES COUCHES DU PRELEVEMENT :

Référence Couche	Description visuelle
J01-COUCHE	Matériau souple de type revêtement de sol (fibreuse) (gris) + (bleu)
001-COUCHE	Matériau souple de type revêtement de sol (fibreuse) (gris) + (bleu) en traces ; matériau de type colle (jaune) ; matériau semi-dur de type ragréage (gris) ; matériau de type peinture (blanc) en traces

DETAIL DES RESULTATS :

Référence Couche	PV analyse Amiante	Conclusion amiante
J01-COUCHE	AR-26-NS-017800-01	Fibres d'amiante non détectées
001-COUCHE	AR-26-NS-017800-01	Fibres d'amiante non détectées

PRELEVEMENT : B53
Emplacement

Nom du client	Numéro de dossier	Partie d'ouvrage
CHD VENDEE	T260087119	R+2 - Palier
Matériau	Date de prélèvement	Nom de l'opérateur
Colle + Ragréage (sous revêtement souple PVC)	24/02/2026	MANDIN Guillaume

Localisation

Revêtement de sol - Toutes zones

Résultat amiante
Absence d'amiante
DESCRIPTION DU PRELEVEMENT :
Objet

Colle + Ragréage (sous revêtement souple PVC)

DETAIL DES COUCHES DU PRELEVEMENT :

Référence Couche	Description visuelle
J01-COUCHE	Matériau souple de type dalle de sol (beige)
001-COUCHE	Matériau de type colle (jaune) ; matériau semi-dur de type ragréage (gris)

DETAIL DES RESULTATS :

Référence Couche	PV analyse Amiante	Conclusion amiante
J01-COUCHE	AR-26-NS-017800-01	Fibres d'amiante non détectées
001-COUCHE	AR-26-NS-017800-01	Fibres d'amiante non détectées

PRELEVEMENT : B54

Emplacement



Nom du client	Numéro de dossier	Partie d'ouvrage
CHD VENDEE	T260087119	R+2 - Palier
Matériau	Date de prélèvement	Nom de l'opérateur
Peinture + Enduit	24/02/2026	MANDIN Guillaume

Localisation

Revêtement de murs - Toutes zones

Résultat amiante

Présence d'amiante (Fibres d'amiante de type chrysotile)

DESCRIPTION DU PRELEVEMENT :

Objet

Peinture + Enduit

DETAIL DES COUCHES DU PRELEVEMENT :

Référence Couche	Description visuelle
J01-COUCHE	Matériau de type système d'enduit peinture (beige) ; matériau semi-dur (blanc) ; matériau semi-dur de type ciment (gris) en traces

DETAIL DES RESULTATS :

Référence Couche	PV analyse Amiante	Conclusion amiante
J01-COUCHE	AR-26-NS-017800-01	Fibres d'amiante de type chrysotile

PRELEVEMENT : B55

Emplacement



Nom du client	Numéro de dossier	Partie d'ouvrage
CHD VENDEE	T260087119	R+2 - Palier
Matériau	Date de prélèvement	Nom de l'opérateur
Peinture + Enduit	24/02/2026	MANDIN Guillaume

Localisation

Revêtement de murs - Toutes zones

Résultat amiante

Présence d'amiante (Fibres d'amiante de type chrysotile)

DESCRIPTION DU PRELEVEMENT :

Objet

Peinture + Enduit

DETAIL DES COUCHES DU PRELEVEMENT :

Référence Couche	Description visuelle
J01-COUCHE	Matériau de type système d'enduit peinture (beige) ; matériau semi-dur (blanc) ; matériau (pulvérulent) (gris) en traces

DETAIL DES RESULTATS :

Référence Couche	PV analyse Amiante	Conclusion amiante
J01-COUCHE	AR-26-NS-017800-01	Fibres d'amiante de type chrysotile

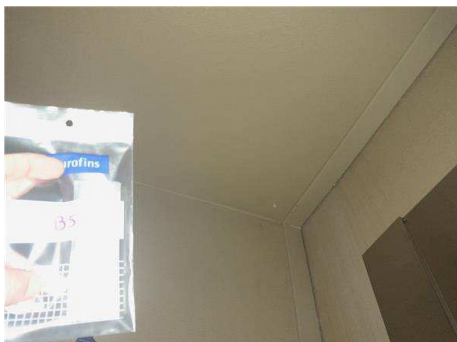
PRELEVEMENT : B56
Emplacement

Nom du client	Numéro de dossier	Partie d'ouvrage
CHD VENDEE	T260087119	R+2 - Palier
Matériau	Date de prélèvement	Nom de l'opérateur
Peinture + Enduit	24/02/2026	MANDIN Guillaume

Localisation

Revêtements de plafond - Toutes zones

Résultat amiante
Présence d'amiante (Fibres d'amiante de type chrysotile)

DESCRIPTION DU PRELEVEMENT :
Objet

Peinture + Enduit

DETAIL DES COUCHES DU PRELEVEMENT :

Référence Couche	Description visuelle
J01-COUCHE	Matériau de type système d'enduit peinture (beige) ; matériau semi-dur de type ciment (gris) en traces

DETAIL DES RESULTATS :

Référence Couche	PV analyse Amiante	Conclusion amiante
J01-COUCHE	AR-26-NS-017800-01	Fibres d'amiante de type chrysotile

ANNEXE PROCES VERBAUX D'ANALYSES

PV_00720260301780190**Analyses pour le Bâtiment**APAVE INFRASTRUCTURES ET CONSTRUCTI
Monsieur Guillaume MANDIN
Rue Jacques-Yves Cousteau - ZA de Beaupuy
85000 LA ROCHE-SUR-YON

Notre référence : AR-26-NS-017800-01

Numéro de dossier : 26W009893**Référence de dossier :****C26069239 A - Bâtiment O (DG) (2ème Etage) BOULEVARD STEPHANE MOREAU
85925 LA ROCHE SUR YON - CHD VENDEE**

Madame, Monsieur,

Veuillez trouver ci-joint le rapport d'analyse relatif à l'échantillon suivant :

- N° 26W009893-001 - Référence B1-R+2 - Bureau 207 C - Toutes zones - Revêtement de sol - Colle + Ragréage (sous revêtement souple PVC), prélevé par vos soins, et analysé par Eurofins Asbestos Testing Romania S.R.L.

- N° 26W009893-002 - Référence B2-R+2 - Bureau 207 C - Toutes zones - Revêtement de murs - Peinture + Enduit, prélevé par vos soins, et analysé par Eurofins Asbestos Testing Romania S.R.L.

- N° 26W009893-003 - Référence B3-R+2 - Bureau 207 C - Toutes zones - Revêtement de murs - Peinture + Enduit, prélevé par vos soins, et analysé par Eurofins Asbestos Testing Romania S.R.L.

- N° 26W009893-004 - Référence B4-R+2 - Bureau 207 C - Toutes zones - Revêtement de murs - Bande Calicot, prélevé par vos soins, et analysé par Eurofins Asbestos Testing Romania S.R.L.

- N° 26W009893-005 - Référence B5-R+2 - Bureau 207 C - Toutes zones - Revêtement de murs - Peinture + Enduit, prélevé par vos soins, et analysé par Eurofins Asbestos Testing Romania S.R.L.

- N° 26W009893-006 - Référence B6-R+2 - Bureau 207 C - Toutes zones - Ensemble des fenêtres - Joint de fenêtre, prélevé par vos soins, et analysé par Eurofins Asbestos Testing Romania S.R.L.

Eurofins Analyses pour le Bâtiment Ouest SAS

7 rue Pierre Adolphe Bobierre

F-44308 Nantes

Tél: +33 2 51 83 49 48 - Fax: +33388916531 - Site Web: <https://www.eurofins.fr/amiante/analyses/>
S.A.S. au capital de 1 037 000 € RCS Nantes SIRET 529 294 092 00018 TVA FR48 529 294 092 APE 7120B



Analyses pour le Bâtiment

- N° 26W009893-007 - Référence B7-R+2 - Bureau 208 - Toutes zones - Revêtement de murs - Peinture + Enduit, prélevé par vos soins, et analysé par Eurofins Asbestos Testing Romania S.R.L.
- N° 26W009893-008 - Référence B8-R+2 - Bureau 208 - Toutes zones - Revêtement de murs - Peinture + Enduit, prélevé par vos soins, et analysé par Eurofins Asbestos Testing Romania S.R.L.
- N° 26W009893-009 - Référence B9-R+2 - Bureau 208 - Toutes zones - Revêtement de murs - Peinture + Enduit, prélevé par vos soins, et analysé par Eurofins Asbestos Testing Romania S.R.L.
- N° 26W009893-010 - Référence B10-R+2 - Bureau 208 - Toutes zones - Revêtement de murs - Peinture + Enduit, prélevé par vos soins, et analysé par Eurofins Asbestos Testing Romania S.R.L.
- N° 26W009893-011 - Référence B11-R+2 - Bureau 209 - Toutes zones - Revêtement de sol - Colle + Ragréage (sous revêtement souple PVC), prélevé par vos soins, et analysé par Eurofins Asbestos Testing Romania S.R.L.
- N° 26W009893-012 - Référence B12-R+2 - Bureau 210 a - Toutes zones - Revêtement de murs - Peinture + Enduit, prélevé par vos soins, et analysé par Eurofins Asbestos Testing Romania S.R.L.
- N° 26W009893-013 - Référence B13-R+2 - Bureau 210 a - Toutes zones - Revêtement de murs - Peinture + Enduit, prélevé par vos soins, et analysé par Eurofins Asbestos Testing Romania S.R.L.
- N° 26W009893-014 - Référence B14-R+2 - Bureau 210 a - Toutes zones - Revêtement de murs - Peinture + Enduit, prélevé par vos soins, et analysé par Eurofins Asbestos Testing Romania S.R.L.
- N° 26W009893-015 - Référence B15-R+2 - Bureau 210 a - Toutes zones - Revêtement de murs - Peinture + Enduit, prélevé par vos soins, et analysé par Eurofins Asbestos Testing Romania S.R.L.
- N° 26W009893-016 - Référence B16-R+2 - Bureau 211 - Toutes zones - Revêtement de murs - Peinture + Enduit, prélevé par vos soins, et analysé par Eurofins Asbestos Testing Romania S.R.L.
- N° 26W009893-017 - Référence B17-R+2 - Bureau 211 - Toutes zones - Revêtement de murs - Peinture + Enduit, prélevé par vos soins, et analysé par Eurofins Asbestos Testing Romania S.R.L.

Eurofins Analyses pour le Bâtiment Ouest SAS

7 rue Pierre Adolphe Bobierre
F-44308 Nantes

Tél: +33 2 51 83 49 48 - Fax: +33388916531 - Site Web: <https://www.eurofins.fr/amiante/analyses/>
S.A.S. au capital de 1 037 000 € RCS Nantes SIRET 529 294 092 00018 TVA FR48 529 294 092 APE 7120B



Analyses pour le Bâtiment

- N° 26W009893-018 - Référence B18-R+2 - Bureau 211 - Toutes zones - Revêtement de murs - Peinture
+ Enduit, prélevé par vos soins, et analysé par Eurofins Asbestos Testing Romania S.R.L.
- N° 26W009893-019 - Référence B19-R+2 - Bureau 211 - Toutes zones - Revêtement de murs - Peinture
+ Enduit, prélevé par vos soins, et analysé par Eurofins Asbestos Testing Romania S.R.L.
- N° 26W009893-020 - Référence B20-R+2 - Bureau 213 - Toutes zones - Revêtement de murs - Peinture
+ Enduit, prélevé par vos soins, et analysé par Eurofins Asbestos Testing Romania S.R.L.
- N° 26W009893-021 - Référence B21-R+2 - Bureau 213 - Toutes zones - Revêtement de murs - Peinture
+ Enduit, prélevé par vos soins, et analysé par Eurofins Asbestos Testing Romania S.R.L.
- N° 26W009893-022 - Référence B22-R+2 - Bureau 213 - Toutes zones - Revêtement de murs - Peinture
+ Enduit, prélevé par vos soins, et analysé par Eurofins Asbestos Testing Romania S.R.L.
- N° 26W009893-023 - Référence B23-R+2 - Bureau 213 - Toutes zones - Revêtement de murs - Peinture
+ Enduit, prélevé par vos soins, et analysé par Eurofins Asbestos Testing Romania S.R.L.
- N° 26W009893-024 - Référence B24-R+2 - Bureau 216 - Toutes zones - Revêtement de murs - Peinture
+ Enduit, prélevé par vos soins, et analysé par Eurofins Asbestos Testing Romania S.R.L.
- N° 26W009893-025 - Référence B25-R+2 - Bureau 216 - Toutes zones - Revêtement de murs - Peinture
+ Enduit, prélevé par vos soins, et analysé par Eurofins Asbestos Testing Romania S.R.L.
- N° 26W009893-026 - Référence B26-R+2 - Bureau 216 - Toutes zones - Revêtement de murs - Peinture
+ Enduit, prélevé par vos soins, et analysé par Eurofins Asbestos Testing Romania S.R.L.
- N° 26W009893-027 - Référence B27-R+2 - Bureau 216 - Toutes zones - Revêtement de murs - Peinture
+ Enduit, prélevé par vos soins, et analysé par Eurofins Asbestos Testing Romania S.R.L.
- N° 26W009893-028 - Référence B28-R+2 - Bureau 217 - Toutes zones - Revêtement de murs - Peinture
+ Enduit, prélevé par vos soins, et analysé par Eurofins Asbestos Testing Romania S.R.L.
- N° 26W009893-029 - Référence B29-R+2 - Bureau 217 - Toutes zones - Revêtement de murs - Peinture
+ Enduit, prélevé par vos soins, et analysé par Eurofins Asbestos Testing Romania S.R.L.

Eurofins Analyses pour le Bâtiment Ouest SAS

7 rue Pierre Adolphe Bobierre
F-44308 Nantes

Tél : +33 2 51 83 49 48 - Fax : +33388916531 - Site Web: <https://www.eurofins.fr/amiante/analyses/>
S.A.S. au capital de 1 037 000 € RCS Nantes SIRET 529 294 092 00018 TVA FR48 529 294 092 APE 7120B



Analyses pour le Bâtiment

- N° 26W009893-030 - Référence B30-R+2 - Bureau 217 - Toutes zones - Revêtement de murs - Peinture
+ Enduit, prélevé par vos soins, et analysé par Eurofins Asbestos Testing Romania S.R.L.
- N° 26W009893-031 - Référence B31-R+2 - Bureau 217 - Toutes zones - Revêtement de murs - Peinture
+ Enduit, prélevé par vos soins, et analysé par Eurofins Asbestos Testing Romania S.R.L.
- N° 26W009893-032 - Référence B32-R+2 - Bureau 221 - Toutes zones - Revêtement de murs - Peinture
+ Enduit, prélevé par vos soins, et analysé par Eurofins Asbestos Testing Romania S.R.L.
- N° 26W009893-033 - Référence B33-R+2 - Bureau 221 - Toutes zones - Revêtement de murs - Peinture
+ Enduit, prélevé par vos soins, et analysé par Eurofins Asbestos Testing Romania S.R.L.
- N° 26W009893-034 - Référence B34-R+2 - Bureau 221 - Toutes zones - Revêtement de murs - Peinture
+ Enduit, prélevé par vos soins, et analysé par Eurofins Asbestos Testing Romania S.R.L.
- N° 26W009893-035 - Référence B35-R+2 - Bureau 221 - Toutes zones - Revêtement de murs - Peinture
+ Enduit, prélevé par vos soins, et analysé par Eurofins Asbestos Testing Romania S.R.L.
- N° 26W009893-036 - Référence B36-R+2 - Bureau 201 - Toutes zones - Revêtement de murs - Peinture
+ Enduit, prélevé par vos soins, et analysé par Eurofins Asbestos Testing Romania S.R.L.
- N° 26W009893-037 - Référence B37-R+2 - Bureau 201 - Toutes zones - Revêtement de murs - Peinture
+ Enduit, prélevé par vos soins, et analysé par Eurofins Asbestos Testing Romania S.R.L.
- N° 26W009893-038 - Référence B38-R+2 - Bureau 201 - Toutes zones - Revêtement de murs - Peinture
+ Enduit, prélevé par vos soins, et analysé par Eurofins Asbestos Testing Romania S.R.L.
- N° 26W009893-039 - Référence B39-R+2 - Bureau 201 - Toutes zones - Revêtement de murs - Peinture
+ Enduit, prélevé par vos soins, et analysé par Eurofins Asbestos Testing Romania S.R.L.
- N° 26W009893-040 - Référence B40-R+2 - Bureau 223 - Toutes zones - Revêtement de murs - Peinture
+ Enduit, prélevé par vos soins, et analysé par Eurofins Asbestos Testing Romania S.R.L.
- N° 26W009893-041 - Référence B41-R+2 - Bureau 223 - Toutes zones - Revêtement de murs - Peinture
+ Enduit, prélevé par vos soins, et analysé par Eurofins Asbestos Testing Romania S.R.L.

Eurofins Analyses pour le Bâtiment Ouest SAS

7 rue Pierre Adolphe Bobierre
F-44308 Nantes

Tél : +33 2 51 83 49 48 - Fax : +33388916531 - Site Web : <https://www.eurofins.fr/amiante/analyses/>
S.A.S. au capital de 1 037 000 € RCS Nantes SIRET 529 294 092 00018 TVA FR48 529 294 092 APE 7120B



Analyses pour le Bâtiment

- N° 26W009893-042 - Référence B42-R+2 - Bureau 223 - Toutes zones - Revêtement de murs - Peinture + Enduit, prélevé par vos soins, et analysé par Eurofins Asbestos Testing Romania S.R.L.

- N° 26W009893-043 - Référence B43-R+2 - Bureau 223 - Toutes zones - Revêtement de murs - Peinture + Enduit, prélevé par vos soins, et analysé par Eurofins Asbestos Testing Romania S.R.L.

- N° 26W009893-044 - Référence B44-R+2 - Circulation - Toutes zones - Revêtement de Mur - Peinture + Enduit, prélevé par vos soins, et analysé par Eurofins Asbestos Testing Romania S.R.L.

- N° 26W009893-045 - Référence B45-R+2 - Circulation - Toutes zones - Revêtement de Mur - Peinture + Enduit, prélevé par vos soins, et analysé par Eurofins Asbestos Testing Romania S.R.L.

- N° 26W009893-046 - Référence B46-R+2 - Circulation - Toutes zones - Revêtement de murs - Peinture + Enduit, prélevé par vos soins, et analysé par Eurofins Asbestos Testing Romania S.R.L.

- N° 26W009893-047 - Référence B47-R+2 - Circulation - Toutes zones - Revêtement de murs - Peinture + Enduit, prélevé par vos soins, et analysé par Eurofins Asbestos Testing Romania S.R.L.

- N° 26W009893-048 - Référence B48-R+2 - Circulation - Toutes zones - Revêtement de murs - Peinture + Enduit, prélevé par vos soins, et analysé par Eurofins Asbestos Testing Romania S.R.L.

- N° 26W009893-049 - Référence B49-R+2 - Circulation - Toutes zones - Revêtement de murs - Peinture + Enduit, prélevé par vos soins, et analysé par Eurofins Asbestos Testing Romania S.R.L.

- N° 26W009893-050 - Référence B50-R+2 - Circulation - Toutes zones - Revêtement de murs - Peinture + Enduit, prélevé par vos soins, et analysé par Eurofins Asbestos Testing Romania S.R.L.

- N° 26W009893-051 - Référence B51-R+2 - Circulation - Toutes zones - Revêtement de sol - Joint de dilatation, prélevé par vos soins, et analysé par Eurofins Asbestos Testing Romania S.R.L.

- N° 26W009893-052 - Référence B52-R+2 - Circulation - Toutes zones - Revêtement de sol - Colle + Ragréage (sous revêtement souple PVC), prélevé par vos soins, et analysé par Eurofins Asbestos Testing Romania S.R.L.

Eurofins Analyses pour le Bâtiment Ouest SAS

7 rue Pierre Adolphe Bobierre
F-44308 Nantes

Tél: +33 2 51 83 49 48 - Fax: +33388916531 - Site Web: <https://www.eurofins.fr/amiante/analyses/>
S.A.S. au capital de 1 037 000 € RCS Nantes SIRET 529 294 092 00018 TVA FR48 529 294 092 APE 7120B

**Analyses pour le Bâtiment**

- N° 26W009893-053 - Référence B53-R+2 - Palier - Toutes zones - Revêtement de sol - Colle + Ragréage (sous revêtement souple PVC), prélevé par vos soins, et analysé par Eurofins Asbestos Testing Romania S.R.L.

- N° 26W009893-054 - Référence B54-R+2 - Palier - Toutes zones - Revêtement de murs - Peinture + Enduit, prélevé par vos soins, et analysé par Eurofins Asbestos Testing Romania S.R.L.

- N° 26W009893-055 - Référence B55-R+2 - Palier - Toutes zones - Revêtement de murs - Peinture + Enduit, prélevé par vos soins, et analysé par Eurofins Asbestos Testing Romania S.R.L.

- N° 26W009893-056 - Référence B56-R+2 - Palier - Toutes zones - Revêtements de plafond - Peinture + Enduit, prélevé par vos soins, et analysé par Eurofins Asbestos Testing Romania S.R.L.

Vous souhaitant bonne réception,

Cordialement,

Votre laboratoire Eurofins Analyses pour le Bâtiment Ouest SAS

Eurofins Analyses pour le Bâtiment Ouest SAS

7 rue Pierre Adolphe Bobierre
F-44308 Nantes

Tél: +33 2 51 83 49 48 - Fax: +33388916531 - Site Web: <https://www.eurofins.fr/amiante/analyses/>
S.A.S. au capital de 1 037 000 € RCS Nantes SIRET 529 294 092 00018 TVA FR48 529 294 092 APE 7120B



Eurofins Asbestos Testing Romania S.R.L.



P-RS-FRM8220

**EUROFINS ANALYSES POUR LE
BATIMENT OUEST SAS**
Laboratoire Analyses Nantes
EUROFINS ABO
Site de la Géraudière
Rue Pierre Adolphe Bobierre - CS90827
44300 NANTES

RAPPORT D'ANALYSE D'AMIANTE DANS LES MATERIAUX

N° de rapport d'analyse : AR-26-RB-009479-01 Date d'émission de rapport : 20/03/2026 16:51 Page1/15
Référence laboratoire N° : 26RB009263 Référence de suivi du dossier N° : 26W009893
Reçu au laboratoire le : 16/03/2026 Date de réception : 13/03/2026
Date d'analyse : 18/03/2026
Référence dossier Client: 26W009893 - C26069239 A - Bâtiment O (DG) (2ème Etage) BOULEVARD STEPHANE
MOREAU 85925 LA ROCHE SUR YON - CHD VENDEE
Prestation commandée auprès d'Eurofins Analyses pour le Bâtiment Ouest SAS.

N° éch.	Référence client	Description visuelle	Technique utilisée / Analyste	Préparation		Résultats
				Nb prep / Nb grilles ou lames	Type	
001	26W009893-001 - B1-R+2 - Bureau 207 C - Toutes zones - Revêtement de sol - Colle + Ragréage (sous revêtement souple PVC)	Matériau souple de type revêtement de sol (fibreuse) (bleu)	MET / A4KE	1 / 1	Calcination et attaque acide (méthode interne de traitement)	Fibres d'amiante non détectées
		Matériau de type colle (jaune) ; matériau semi-dur (blanc) ; matériau semi-dur de type ragréage (gris)	MET / A4KE	1 / 1	Calcination et attaque acide (méthode interne de traitement)	Fibres d'amiante non détectées
002 (1) (2)	26W009893-002 - B2-R+2 - Bureau 207 C - Toutes zones - Revêtement de murs - Peinture + Enduit	Matériau de type système d'enduit peinture (jaune) ; matériau semi-dur (blanc)	MET / A4KE	1 / 1	Calcination et attaque acide (méthode interne de traitement)	Fibres d'amiante de type chrysotile
003 (2)	26W009893-003 - B3-R+2 - Bureau 207 C - Toutes zones - Revêtement de murs - Peinture + Enduit	Matériau de type maillage de fibres et liant (jaune) ; matériau semi-dur de type enduit (blanc) ; matériau souple fibreuse de type papier, carton (marron) ; matériau semi-dur de type plâtre (blanc)(i)	MET / X2YQ	1 / 1	Calcination et attaque acide (méthode interne de traitement)	Fibres d'amiante non détectées

La reproduction de ce document n'est autorisée que sous sa forme intégrale. Il comporte 15 page(s). Le présent rapport ne concerne que les objets soumis à l'essai tels qu'ils ont été reçus au laboratoire. Les essais identifiés par le symbole * ne sont pas inclus dans la portée d'accréditation.

Eurofins Asbestos Testing Romania S.R.L.
6 Preciziei Street, ground floor, 6th District
062203 Bucarest, România



Eurofins Asbestos Testing Romania S.R.L.



RAPPORT D'ANALYSE D'AMIANTE DANS LES MATERIAUX

N° de rapport d'analyse : AR-26-RB-009479-01 Date d'émission de rapport : 20/03/2026 16:51 Page2/15
Référence laboratoire N° : 26RB009263 Référence de suivi du dossier N° : 26W009893
Reçu au laboratoire le : 16/03/2026 Date de réception : 13/03/2026
Date d'analyse : 18/03/2026
Référence dossier Client: 26W009893 - C26069239 A - Bâtiment O (DG) (2ème Etage) BOULEVARD STEPHANE
MOREAU 85925 LA ROCHE SUR YON - CHD VENDEE
Prestation commandée auprès d'Eurofins Analyses pour le Bâtiment Ouest SAS.

N° éch.	Référence client	Description visuelle	Technique utilisée / Analyste	Préparation		Résultats
				Nb prep / Nb grilles ou lames	Type	
		Matériau souple fibreux de type papier, carton (marron)	MOLP / S7RM	2 / 2	-	Fibres d'amiante non détectées
004 (2)	26W009893-004 - B4-R+2 - Bureau 207 C - Toutes zones - Revêtement de murs - Bande Calicot	Matériau de type maillage de fibres et liant (jaune) ; matériau semi-dur de type enduit (blanc) ; matériau souple fibreux de type papier, carton (marron) ; matériau semi-dur de type plâtre (blanc) en traces(ii)	MET / X2YQ	1 / 1	Calcination et attaque acide (méthode interne de traitement)	Fibres d'amiante de type chrysotile
		Matériau souple fibreux de type papier, carton (marron)	MOLP / S7RM	2 / 2	-	Fibres d'amiante non détectées
005 (2)	26W009893-005 - B5-R+2 - Bureau 207 C - Toutes zones - Revêtement de murs - Peinture + Enduit	Matériau de type peinture (jaune) ; matériau semi-dur (blanc)	MET / NMJ6	1 / 1	Calcination et attaque acide (méthode interne de traitement)	Fibres d'amiante de type chrysotile
006	26W009893-006 - B6-R+2 - Bureau 207 C - Toutes zones - Ensemble des fenêtres - Joint de fenêtre	Matériau de type peinture (blanc) ; matériau souple de type joint (blanc)	MET / A4KE	1 / 1	Calcination et attaque acide (méthode interne de traitement)	Fibres d'amiante non détectées
007	26W009893-007 - B7-R+2 - Bureau 208 - Toutes zones - Revêtement de murs - Peinture + Enduit	Matériau de type peinture (jaune) ; matériau semi-dur (blanc)	MET / A4KE	1 / 1	Calcination et attaque acide (méthode interne de traitement)	Fibres d'amiante de type chrysotile

La reproduction de ce document n'est autorisée que sous sa forme intégrale. Il comporte 15 page(s). Le présent rapport ne concerne que les objets soumis à l'essai tels qu'ils ont été reçus au laboratoire. Les essais identifiés par le symbole * ne sont pas inclus dans la portée d'accréditation.

Eurofins Asbestos Testing Romania S.R.L.
6 Preciziei Street, ground floor, 6th District
062203 Bucarest, România



Eurofins Asbestos Testing Romania S.R.L.



RAPPORT D'ANALYSE D'AMIANTE DANS LES MATERIAUX

N° de rapport d'analyse : AR-26-RB-009479-01 Date d'émission de rapport : 20/03/2026 16:51 Page3/15
Référence laboratoire N° : 26RB009263 Référence de suivi du dossier N° : 26W009893
Reçu au laboratoire le : 16/03/2026 Date de réception : 13/03/2026
Date d'analyse : 18/03/2026
Référence dossier Client: 26W009893 - C26069239 A - Bâtiment O (DG) (2ème Etage) BOULEVARD STEPHANE
MOREAU 85925 LA ROCHE SUR YON - CHD VENDEE
Prestation commandée auprès d'Eurofins Analyses pour le Bâtiment Ouest SAS.

N° éch.	Référence client	Description visuelle	Technique utilisée / Analyste	Préparation		Résultats
				Nb prep / Nb grilles ou lames	Type	
008	26W009893-008 - B8-R+2 - Bureau 208 - Toutes zones - Revêtement de murs - Peinture + Enduit	Matériau de type système d'enduit peinture (jaune) ; matériau souple fibreux de type papier, carton (marron) ; matériau semi-dur de type plâtre (blanc)(i)	MET / X2YQ	1 / 1	Calcination et attaque acide (méthode interne de traitement)	Fibres d'amiante non détectées
		Matériau souple fibreux de type papier, carton (marron)	MOLP / S7RM	2 / 2	-	Fibres d'amiante non détectées
009	26W009893-009 - B9-R+2 - Bureau 208 - Toutes zones - Revêtement de murs - Peinture + Enduit	Matériau de type système d'enduit peinture (jaune) ; matériau semi-dur (blanc)	MET / A4KE	1 / 1	Calcination et attaque acide (méthode interne de traitement)	Fibres d'amiante de type chrysotile
010 (1) (2)	26W009893-010 - B10-R+2 - Bureau 208 - Toutes zones - Revêtement de murs - Peinture + Enduit	Matériau de type système d'enduit peinture (jaune) ; matériau semi-dur (blanc)	MET / X2YQ	1 / 1	Calcination et attaque acide (méthode interne de traitement)	Fibres d'amiante de type chrysotile
011	26W009893-011 - B11-R+2 - Bureau 209 Toutes zones - Revêtement de sol - Colle + Ragréage (sout revêtement souple PVC)	Matériau souple de type revêtement de sol (fibreux) (marron)	MET / A4KE	1 / 1	Calcination et attaque acide (méthode interne de traitement)	Fibres d'amiante non détectées
		Matériau de type colle (jaune) ; matériau semi-dur de type ragréage (gris) ; matériau semi-dur (blanc) en traces	MET / A4KE	1 / 1	Calcination et attaque acide (méthode interne de traitement)	Fibres d'amiante non détectées

La reproduction de ce document n'est autorisée que sous sa forme intégrale. Il comporte 15 page(s). Le présent rapport ne concerne que les objets soumis à l'essai tels qu'ils ont été reçus au laboratoire. Les essais identifiés par le symbole * ne sont pas inclus dans la portée d'accréditation.

Eurofins Asbestos Testing Romania S.R.L.
6 Preciziei Street, ground floor, 6th District
062203 Bucarest, România



Eurofins Asbestos Testing Romania S.R.L.



RAPPORT D'ANALYSE D'AMIANTE DANS LES MATERIAUX

N° de rapport d'analyse : AR-26-RB-009479-01 Date d'émission de rapport : 20/03/2026 16:51 Page4/15
Référence laboratoire N° : 26RB009263 Référence de suivi du dossier N° : 26W009893
Reçu au laboratoire le : 16/03/2026 Date de réception : 13/03/2026
Date d'analyse : 18/03/2026
Référence dossier Client: 26W009893 - C26069239 A - Bâtiment O (DG) (2ème Etage) BOULEVARD STEPHANE
MOREAU 85925 LA ROCHE SUR YON - CHD VENDEE
Prestation commandée auprès d'Eurofins Analyses pour le Bâtiment Ouest SAS.

N° éch.	Référence client	Description visuelle	Technique utilisée / Analyste	Préparation		Résultats
				Nb prep / Nb grilles ou lames	Type	
012 (1)	26W009893-012 - B12-R+2 - Bureau 210 a - Toutes zones - Revêtement de murs - Peinture + Enduit	Matériau de type système d'enduit peinture (blanc) ; matériau semi-dur (granulaire) (gris)	MET / X2YQ	1 / 1	Calcination et attaque acide (méthode interne de traitement)	Fibres d'amiante de type chrysotile
013 (1) (2)	26W009893-013 - B13-R+2 - Bureau 210 a - Toutes zones - Revêtement de murs - Peinture + Enduit	Matériau de type maillage de fibres et liant (blanc) ; matériau de type peinture (beige) ; matériau semi-dur de type enduit (blanc)	MET / W4WA	1 / 1	Calcination et attaque acide (méthode interne de traitement)	Fibres d'amiante de type chrysotile
014	26W009893-014 - B14-R+2 - Bureau 210 a - Toutes zones - Revêtement de murs - Peinture + Enduit	Matériau de type système d'enduit peinture (blanc) ; matériau semi-dur de type plâtre (blanc)	MET / A4KE	1 / 1	Calcination et attaque acide (méthode interne de traitement)	Fibres d'amiante de type chrysotile
015 (2)	26W009893-015 - B15-R+2 - Bureau 210 a - Toutes zones - Revêtement de murs - Peinture + Enduit	Matériau de type système d'enduit peinture (blanc) ; matériau souple fibreux de type papier, carton (marron)(ii)	MET / W4WA	1 / 1	Calcination et attaque acide (méthode interne de traitement)	Fibres d'amiante de type chrysotile
		Matériau souple fibreux de type papier, carton (marron)	MOLP / S7RM	2 / 2	-	Fibres d'amiante non détectées
016	26W009893-016 - B16-R+2 - Bureau 211 Toutes zones - Revêtement de murs - Peinture + Enduit	Matériau de type système d'enduit peinture (beige) ; matériau semi-dur (gris) en traces	MET / NMJ6	1 / 1	Calcination et attaque acide (méthode interne de traitement)	Fibres d'amiante de type chrysotile

La reproduction de ce document n'est autorisée que sous sa forme intégrale. Il comporte 15 page(s). Le présent rapport ne concerne que les objets soumis à l'essai tels qu'ils ont été reçus au laboratoire. Les essais identifiés par le symbole * ne sont pas inclus dans la portée d'accréditation.

Eurofins Asbestos Testing Romania S.R.L.
6 Preciziei Street, ground floor, 6th District
062203 Bucarest, România



Eurofins Asbestos Testing Romania S.R.L.



RAPPORT D'ANALYSE D'AMIANTE DANS LES MATERIAUX

N° de rapport d'analyse : AR-26-RB-009479-01 Date d'émission de rapport : 20/03/2026 16:51 Page5/15
Référence laboratoire N° : 26RB009263 Référence de suivi du dossier N° : 26W009893
Reçu au laboratoire le : 16/03/2026 Date de réception : 13/03/2026
Date d'analyse : 18/03/2026
Référence dossier Client: 26W009893 - C26069239 A - Bâtiment O (DG) (2ème Etage) BOULEVARD STEPHANE
MOREAU 85925 LA ROCHE SUR YON - CHD VENDEE
Prestation commandée auprès d'Eurofins Analyses pour le Bâtiment Ouest SAS.

N° éch.	Référence client	Description visuelle	Technique utilisée / Analyste	Préparation		Résultats
				Nb prep / Nb grilles ou lames	Type	
017 (1)	26W009893-017 - B17-R+2 - Bureau 211 Toutes zones - Revêtement de murs - Peinture + Enduit	Matériau de type peinture (beige) ; matériau semi-dur (granulaire) (blanc) ; matériau semi-dur (gris) en traces	MET / RX9G	1 / 1	Calcination et attaque acide (méthode interne de traitement)	Fibres d'amiante de type chrysotile
018	26W009893-018 - B18-R+2 - Bureau 211 Toutes zones - Revêtement de murs - Peinture + Enduit	Matériau de type peinture (beige) ; matériau semi-dur de type enduit (blanc) ; matériau souple fibreux de type papier, carton (marron) ; matériau semi-dur de type plâtre (blanc)	MET / NMJ6	1 / 1	Calcination et attaque acide (méthode interne de traitement)	Fibres d'amiante de type chrysotile
		Matériau souple fibreux de type papier, carton (marron)	MOLP / S7RM	2 / 2	-	Fibres d'amiante non détectées
019 (1)	26W009893-019 - B19-R+2 - Bureau 211 Toutes zones - Revêtement de murs - Peinture + Enduit	Matériau de type peinture (beige) ; matériau semi-dur (blanc) ; matériau semi-dur (gris)	MET / X2YQ	1 / 1	Calcination et attaque acide (méthode interne de traitement)	Fibres d'amiante de type chrysotile
020	26W009893-020 - B20-R+2 - Bureau 213 - Toutes zones - Revêtement de murs - Peinture + Enduit	Matériau de type système d'enduit peinture (blanc) ; matériau semi-dur (gris) en traces	MET / NMJ6	1 / 1	Calcination et attaque acide (méthode interne de traitement)	Fibres d'amiante de type chrysotile
021 (1) (2)	26W009893-021 - B21-R+2 - Bureau 213 - Toutes zones - Revêtement de murs - Peinture + Enduit	Matériau de type système d'enduit peinture (blanc) ; matériau semi-dur (blanc)	MET / VR8T	1 / 1	Calcination et attaque acide (méthode interne de traitement)	Fibres d'amiante de type chrysotile

La reproduction de ce document n'est autorisée que sous sa forme intégrale. Il comporte 15 page(s). Le présent rapport ne concerne que les objets soumis à l'essai tels qu'ils ont été reçus au laboratoire. Les essais identifiés par le symbole * ne sont pas inclus dans la portée d'accréditation.

Eurofins Asbestos Testing Romania S.R.L.
6 Preciziei Street, ground floor, 6th District
062203 Bucarest, România



Eurofins Asbestos Testing Romania S.R.L.



RAPPORT D'ANALYSE D'AMIANTE DANS LES MATERIAUX

N° de rapport d'analyse : AR-26-RB-009479-01 Date d'émission de rapport : 20/03/2026 16:51 Page6/15
Référence laboratoire N° : 26RB009263 Référence de suivi du dossier N° : 26W009893
Reçu au laboratoire le : 16/03/2026 Date de réception : 13/03/2026
Date d'analyse : 18/03/2026
Référence dossier Client: 26W009893 - C26069239 A - Bâtiment O (DG) (2ème Etage) BOULEVARD STEPHANE
MOREAU 85925 LA ROCHE SUR YON - CHD VENDEE
Prestation commandée auprès d'Eurofins Analyses pour le Bâtiment Ouest SAS.

N° éch.	Référence client	Description visuelle	Technique utilisée / Analyse	Préparation		Résultats
				Nb prep / Nb grilles ou lames	Type	
022 (1) (2)	26W009893-022 - B22-R+2 - Bureau 213 - Toutes zones - Revêtement de murs - Peinture + Enduit	Matériau de type système d'enduit peinture (blanc) ; matériau semi-dur (blanc)	MET / PUU9	1 / 1	Calcination et attaque acide (méthode interne de traitement)	Fibres d'amiante de type chrysotile
023	26W009893-023 - B23-R+2 - Bureau 213 - Toutes zones - Revêtement de murs - Peinture + Enduit	Matériau de type système d'enduit peinture (blanc) ; matériau semi-dur de type plâtre (blanc)	MET / NMJ6	1 / 1	Calcination et attaque acide (méthode interne de traitement)	Fibres d'amiante de type chrysotile
024 (1) (2)	26W009893-024 - B24-R+2 - Bureau 216 - Toutes zones - Revêtement de murs - Peinture + Enduit	Matériau de type peinture (blanc) ; matériau semi-dur (blanc) ; matériau semi-dur (gris) en traces	MET / W4WA	1 / 1	Calcination et attaque acide (méthode interne de traitement)	Fibres d'amiante de type chrysotile
025	26W009893-025 - B25-R+2 - Bureau 216 - Toutes zones - Revêtement de murs - Peinture + Enduit	Matériau de type système d'enduit peinture (blanc) ; matériau semi-dur (blanc)	MET / NMJ6	1 / 1	Calcination et attaque acide (méthode interne de traitement)	Fibres d'amiante de type chrysotile
026 (1)	26W009893-026 - B26-R+2 - Bureau 216 - Toutes zones - Revêtement de murs - Peinture + Enduit	Matériau de type système d'enduit peinture (blanc) ; matériau semi-dur de type plâtre (blanc)	MET / STVS	1 / 1	Calcination et attaque acide (méthode interne de traitement)	Fibres d'amiante de type chrysotile
027	26W009893-027 - B27-R+2 - Bureau 216 - Toutes zones - Revêtement de murs - Peinture + Enduit					

La reproduction de ce document n'est autorisée que sous sa forme intégrale. Il comporte 15 page(s). Le présent rapport ne concerne que les objets soumis à l'essai tels qu'ils ont été reçus au laboratoire. Les essais identifiés par le symbole * ne sont pas inclus dans la portée d'accréditation.

Eurofins Asbestos Testing Romania S.R.L.
6 Preciziei Street, ground floor, 6th District
062203 Bucarest, România



Eurofins Asbestos Testing Romania S.R.L.



RAPPORT D'ANALYSE D'AMIANTE DANS LES MATERIAUX

N° de rapport d'analyse : AR-26-RB-009479-01 Date d'émission de rapport : 20/03/2026 16:51 Page 7/15
Référence laboratoire N° : 26RB009263 Référence de suivi du dossier N° : 26W009893
Reçu au laboratoire le : 16/03/2026 Date de réception : 13/03/2026
Date d'analyse : 18/03/2026
Référence dossier Client: 26W009893 - C26069239 A - Bâtiment O (DG) (2ème Etage) BOULEVARD STEPHANE
MOREAU 85925 LA ROCHE SUR YON - CHD VENDEE
Prestation commandée auprès d'Eurofins Analyses pour le Bâtiment Ouest SAS.

N° éch.	Référence client	Description visuelle	Technique utilisée / Analyste	Préparation		Résultats
				Nb prep / Nb grilles ou lames	Type	
		Matériau de type système d'enduit peinture (blanc) ; matériau souple fibreux de type papier, carton (marron) ; matériau semi-dur de type plâtre (blanc) en traces(ii)	MET / W4WA	1 / 1	Calcination et attaque acide (méthode interne de traitement)	Fibres d'amiante de type chrysotile
		Matériau souple fibreux de type papier, carton (marron)	MOLP / Y9LR	2 / 2	-	Fibres d'amiante non détectées
028 (3)	26W009893-028 - B28-R+2 - Bureau 217 - Toutes zones - Revêtement de murs - Peinture + Enduit	Matériau fibreux de type papier peint (beige) ; matériau de type système d'enduit peinture (blanc) ; matériau semi-dur (blanc) ; matériau (pulvérulent) (gris) en traces	MET / W4WA	1 / 1	Calcination et attaque acide (méthode interne de traitement)	Fibres d'amiante non détectées
029 (3)	26W009893-029 - B29-R+2 - Bureau 217 - Toutes zones - Revêtement de murs - Peinture + Enduit	Matériau fibreux de type papier peint (beige) ; matériau de type système d'enduit peinture (blanc) ; matériau semi-dur (blanc)	MET / RX9G	1 / 1	Calcination et attaque acide (méthode interne de traitement)	Fibres d'amiante non détectées
030 (2)	26W009893-030 - B30-R+2 - Bureau 217 - Toutes zones - Revêtement de murs - Peinture + Enduit					

La reproduction de ce document n'est autorisée que sous sa forme intégrale. Il comporte 15 page(s). Le présent rapport ne concerne que les objets soumis à l'essai tels qu'ils ont été reçus au laboratoire. Les essais identifiés par le symbole * ne sont pas inclus dans la portée d'accréditation.

Eurofins Asbestos Testing Romania S.R.L.
6 Preciziei Street, ground floor, 6th District
062203 Bucarest, România



Eurofins Asbestos Testing Romania S.R.L.



RAPPORT D'ANALYSE D'AMIANTE DANS LES MATERIAUX

N° de rapport d'analyse : AR-26-RB-009479-01 Date d'émission de rapport : 20/03/2026 16:51 Page8/15
Référence laboratoire N° : 26RB009263 Référence de suivi du dossier N° : 26W009893
Reçu au laboratoire le : 16/03/2026 Date de réception : 13/03/2026
Date d'analyse : 18/03/2026
Référence dossier Client: 26W009893 - C26069239 A - Bâtiment O (DG) (2ème Etage) BOULEVARD STEPHANE
MOREAU 85925 LA ROCHE SUR YON - CHD VENDEE
Prestation commandée auprès d'Eurofins Analyses pour le Bâtiment Ouest SAS.

N° éch.	Référence client	Description visuelle	Technique utilisée / Analyste	Préparation		Résultats
				Nb prep / Nb grilles ou lames	Type	
		Matériau fibreux de type papier peint (beige) ; matériau de type système d'enduit peinture (blanc) en traces ; matériau souple fibreux de type papier, carton (marron) ; matériau semi-dur de type plâtre (blanc)(i)	MET /RX9G	1 / 1	Calcination et attaque acide (méthode interne de traitement)	Fibres d'amiante non détectées
		Matériau souple fibreux de type papier, carton (marron)	MOLP /Y9LR	2 / 2	-	Fibres d'amiante non détectées
031 (1)	26W009893-031 - B31-R+2 - Bureau 217 - Toutes zones - Revêtement de murs - Peinture + Enduit	Matériau fibreux de type papier peint (beige) ; matériau de type système d'enduit peinture (blanc) ; matériau semi-dur de type plâtre (blanc)	MET /W4WA	1 / 1	Calcination et attaque acide (méthode interne de traitement)	Fibres d'amiante de type chrysotile
032 (3)	26W009893-032 - B32-R+2 - Bureau 221 - Toutes zones - Revêtement de murs - Peinture + Enduit	Matériau fibreux de type papier peint (blanc) ; matériau de type système d'enduit peinture (blanc) ; matériau semi-dur (blanc) ; matériau semi-dur de type ciment (gris) en traces	MET /RX9G	1 / 1	Calcination et attaque acide (méthode interne de traitement)	Fibres d'amiante non détectées
033 (3)	26W009893-033 - B33-R+2 - Bureau 221 - Toutes zones - Revêtement de murs - Peinture + Enduit					

La reproduction de ce document n'est autorisée que sous sa forme intégrale. Il comporte 15 page(s). Le présent rapport ne concerne que les objets soumis à l'essai tels qu'ils ont été reçus au laboratoire. Les essais identifiés par le symbole * ne sont pas inclus dans la portée d'accréditation.
Eurofins Asbestos Testing Romania S.R.L.
6 Preciziei Street, ground floor, 6th District
062203 Bucarest, România



Eurofins Asbestos Testing Romania S.R.L.



RAPPORT D'ANALYSE D'AMIANTE DANS LES MATERIAUX

N° de rapport d'analyse : AR-26-RB-009479-01 Date d'émission de rapport : 20/03/2026 16:51 Page9/15
Référence laboratoire N° : 26RB009263 Référence de suivi du dossier N° : 26W009893
Reçu au laboratoire le : 16/03/2026 Date de réception : 13/03/2026
Date d'analyse : 18/03/2026
Référence dossier Client: 26W009893 - C26069239 A - Bâtiment O (DG) (2ème Etage) BOULEVARD STEPHANE MOREAU 85925 LA ROCHE SUR YON - CHD VENDEE
Prestation commandée auprès d'Eurofins Analyses pour le Bâtiment Ouest SAS.

N° éch.	Référence client	Description visuelle	Technique utilisée / Analyste	Préparation		Résultats
				Nb prep / Nb grilles ou lames	Type	
		Matériau fibreux de type papier peint (blanc) ; matériau de type système d'enduit peinture (blanc) ; matériau semi-dur (blanc)	MET /RX9G	1 / 1	Calcination et attaque acide (méthode interne de traitement)	Fibres d'amiante non détectées
034	26W009893-034 - B34-R+2 - Bureau 221 - Toutes zones - Revêtement de murs - Peinture + Enduit	Matériau fibreux de type papier peint (blanc) ; matériau de type système d'enduit peinture (blanc) ; matériau souple fibreux de type papier, carton (beige)	MET /S7VS	1 / 1	Calcination et attaque acide (méthode interne de traitement)	Fibres d'amiante de type chrysotile
		Matériau souple fibreux de type papier, carton (beige)	MOLP /Y9LR	2 / 2	-	Fibres d'amiante non détectées
035 (2) (3)	26W009893-035 - B35-R+2 - Bureau 221 - Toutes zones - Revêtement de murs - Peinture + Enduit	Matériau fibreux de type papier peint (blanc) ; matériau de type système d'enduit peinture (blanc) ; matériau semi-dur de type ciment (gris) en traces	MET /RX9G	1 / 1	Calcination et attaque acide (méthode interne de traitement)	Fibres d'amiante non détectées
036 (1) (2)	26W009893-036 - B36-R+2 - Bureau 201 - Toutes zones - Revêtement de murs - Peinture + Enduit	Matériau de type système d'enduit peinture (blanc) ; matériau semi-dur (blanc)	MET /X2YQ	1 / 1	Calcination et attaque acide (méthode interne de traitement)	Fibres d'amiante de type chrysotile

La reproduction de ce document n'est autorisée que sous sa forme intégrale. Il comporte 15 page(s). Le présent rapport ne concerne que les objets soumis à l'essai tels qu'ils ont été reçus au laboratoire. Les essais identifiés par le symbole * ne sont pas inclus dans la portée d'accréditation.

Eurofins Asbestos Testing Romania S.R.L.
6 Preciziei Street, ground floor, 6th District
062203 Bucarest, România



Eurofins Asbestos Testing Romania S.R.L.



RAPPORT D'ANALYSE D'AMIANTE DANS LES MATERIAUX

N° de rapport d'analyse : AR-26-RB-009479-01 Date d'émission de rapport : 20/03/2026 16:51 Page 10/15
Référence laboratoire N° : 26RB009263 Référence de suivi du dossier N° : 26W009893
Reçu au laboratoire le : 16/03/2026 Date de réception : 13/03/2026
Date d'analyse : 18/03/2026
Référence dossier Client: 26W009893 - C26069239 A - Bâtiment O (DG) (2ème Etage) BOULEVARD STEPHANE
MOREAU 85925 LA ROCHE SUR YON - CHD VENDEE
Prestation commandée auprès d'Eurofins Analyses pour le Bâtiment Ouest SAS.

N° éch.	Référence client	Description visuelle	Technique utilisée / Analyste	Préparation		Résultats
				Nb prep / Nb grilles ou lames	Type	
037 (2)	26W009893-037 - B37-R+2 - Bureau 201 - Toutes zones - Revêtement de murs - Peinture + Enduit	Matériau de type système d'enduit peinture (blanc) ; matériau souple fibreux de type papier, carton (beige) ; matériau semi-dur de type enduit (blanc) en traces ; matériau souple fibreux de type papier, carton (marron) ; matériau semi-dur de type plâtre (blanc) en traces(ii)	MET / PUU9	1 / 1	Calcination et attaque acide (méthode interne de traitement)	Fibres d'amiante de type chrysotile
		Matériau souple fibreux de type papier, carton (beige)	MOLP / Y9LR	2 / 2	-	Fibres d'amiante non détectées
		Matériau souple fibreux de type papier, carton (marron)	MOLP / Y9LR	2 / 2	-	Fibres d'amiante non détectées
038 (1) (2)	26W009893-038 - B38-R+2 - Bureau 201 - Toutes zones - Revêtement de murs - Peinture + Enduit	Matériau de type système d'enduit peinture (blanc) ; matériau semi-dur (blanc)	MET / S7VS	1 / 1	Calcination et attaque acide (méthode interne de traitement)	Fibres d'amiante de type chrysotile
039 (1) (2)	26W009893-039 - B39-R+2 - Bureau 201 - Toutes zones - Revêtement de murs - Peinture + Enduit	Matériau de type système d'enduit peinture (blanc) ; matériau semi-dur (blanc)	MET / VT6S	1 / 1	Calcination et attaque acide (méthode interne de traitement)	Fibres d'amiante de type chrysotile
040 (1) (2)	26W009893-040 - B40-R+2 - Bureau 223 - Toutes zones - Revêtement de murs - Peinture + Enduit	Matériau de type système d'enduit peinture (beige) ; matériau semi-dur (blanc)	MET / PUU9	1 / 1	Calcination et attaque acide (méthode interne de traitement)	Fibres d'amiante de type chrysotile

La reproduction de ce document n'est autorisée que sous sa forme intégrale. Il comporte 15 page(s). Le présent rapport ne concerne que les objets soumis à l'essai tels qu'ils ont été reçus au laboratoire. Les essais identifiés par le symbole * ne sont pas inclus dans la portée d'accréditation.

Eurofins Asbestos Testing Romania S.R.L.
6 Preciziei Street, ground floor, 6th District
062203 Bucarest, România



Eurofins Asbestos Testing Romania S.R.L.



RAPPORT D'ANALYSE D'AMIANTE DANS LES MATERIAUX

N° de rapport d'analyse : AR-26-RB-009479-01 Date d'émission de rapport : 20/03/2026 16:51 Page 11/15
Référence laboratoire N° : 26RB009263 Référence de suivi du dossier N° : 26W009893
Reçu au laboratoire le : 16/03/2026 Date de réception : 13/03/2026
Date d'analyse : 18/03/2026
Référence dossier Client: 26W009893 - C26069239 A - Bâtiment O (DG) (2ème Etage) BOULEVARD STEPHANE
MOREAU 85925 LA ROCHE SUR YON - CHD VENDEE
Prestation commandée auprès d'Eurofins Analyses pour le Bâtiment Ouest SAS.

N° éch.	Référence client	Description visuelle	Technique utilisée / Analyste	Préparation		Résultats
				Nb prep / Nb grilles ou lames	Type	
041	26W009893-041 - B41-R+2 - Bureau 223 - Toutes zones - Revêtement de murs - Peinture + Enduit	Matériau de type système d'enduit peinture (beige) ; matériau semi-dur (blanc) ; matériau (pulvérulent) (gris) en traces	MET / A4KE	1 / 1	Calcination et attaque acide (méthode interne de traitement)	Fibres d'amiante de type chrysotile
042	26W009893-042 - B42-R+2 - Bureau 223 - Toutes zones - Revêtement de murs - Peinture + Enduit	Matériau de type système d'enduit peinture (beige) ; matériau semi-dur (blanc) ; matériau (pulvérulent) (gris) en traces	MET / A4KE	1 / 1	Calcination et attaque acide (méthode interne de traitement)	Fibres d'amiante de type chrysotile
043	26W009893-043 - B43-R+2 - Bureau 223 - Toutes zones - Revêtement de murs - Peinture + Enduit	Matériau de type système d'enduit peinture (beige) ; matériau semi-dur (blanc) en traces ; matériau (pulvérulent) (gris)	MET / A4KE	1 / 1	Calcination et attaque acide (méthode interne de traitement)	Fibres d'amiante de type chrysotile
044	26W009893-044 - B44 - Circulation - Toutes zones - Revêtement de Mur - Peinture + Enduit	Matériau de type système d'enduit peinture (beige) ; matériau semi-dur (blanc)	MET / A4KE	1 / 1	Calcination et attaque acide (méthode interne de traitement)	Fibres d'amiante de type chrysotile
045	26W009893-045 - B45 - Circulation - Toutes zones - Revêtement de Mur - Peinture + Enduit	Matériau de type système d'enduit peinture (beige) ; matériau semi-dur (blanc)	MET / A4KE	1 / 1	Calcination et attaque acide (méthode interne de traitement)	Fibres d'amiante de type chrysotile

La reproduction de ce document n'est autorisée que sous sa forme intégrale. Il comporte 15 page(s). Le présent rapport ne concerne que les objets soumis à l'essai tels qu'ils ont été reçus au laboratoire. Les essais identifiés par le symbole * ne sont pas inclus dans la portée d'accréditation.

Eurofins Asbestos Testing Romania S.R.L.
6 Preciziei Street, ground floor, 6th District
062203 Bucarest, România



Eurofins Asbestos Testing Romania S.R.L.



RAPPORT D'ANALYSE D'AMIANTE DANS LES MATERIAUX

N° de rapport d'analyse : AR-26-RB-009479-01 Date d'émission de rapport : 20/03/2026 16:51 Page12/15
Référence laboratoire N° : 26RB009263 Référence de suivi du dossier N° : 26W009893
Reçu au laboratoire le : 16/03/2026 Date de réception : 13/03/2026
Date d'analyse : 18/03/2026
Référence dossier Client: 26W009893 - C26069239 A - Bâtiment O (DG) (2ème Etage) BOULEVARD STEPHANE
MOREAU 85925 LA ROCHE SUR YON - CHD VENDEE
Prestation commandée auprès d'Eurofins Analyses pour le Bâtiment Ouest SAS.

N° éch.	Référence client	Description visuelle	Technique utilisée / Analyse	Préparation		Résultats
				Nb prep / Nb grilles ou lames	Type	
046	26W009893-046 - B46-R+2 - Circulation - Toutes zones - Revêtement de murs - Peinture + Enduit	Matériau de type système d'enduit peinture (beige) ; matériau semi-dur (blanc) ; matériau (pulvérulent) (gris)	MET / A4KE	1 / 1	Calcination et attaque acide (méthode interne de traitement)	Fibres d'amiante de type chrysotile
047	26W009893-047 - B47-R+2 - Circulation - Toutes zones - Revêtement de murs - Peinture + Enduit	Matériau de type système d'enduit peinture (beige) ; matériau semi-dur de type ciment (gris) en traces	MET / A4KE	1 / 1	Calcination et attaque acide (méthode interne de traitement)	Fibres d'amiante de type chrysotile
048 (1) (2)	26W009893-048 - B48-R+2 - Circulation - Toutes zones - Revêtement de murs - Peinture + Enduit	Matériau de type système d'enduit peinture (beige) ; matériau semi-dur de type ciment (gris) en traces	MET / W4WA	1 / 1	Calcination et attaque acide (méthode interne de traitement)	Fibres d'amiante de type chrysotile
049	26W009893-049 - B49-R+2 - Circulation - Toutes zones - Revêtement de murs - Peinture + Enduit	Matériau de type système d'enduit peinture (beige) ; matériau semi-dur (blanc) ; matériau semi-dur de type ciment (gris) en traces	MET / A4KE	1 / 1	Calcination et attaque acide (méthode interne de traitement)	Fibres d'amiante de type chrysotile
050	26W009893-050 - B50-R+2 - Circulation - Toutes zones - Revêtement de murs - Peinture + Enduit	Matériau de type système d'enduit peinture (beige) ; matériau semi-dur de type ciment (gris)	MET / A4KE	1 / 1	Calcination et attaque acide (méthode interne de traitement)	Fibres d'amiante de type chrysotile

La reproduction de ce document n'est autorisée que sous sa forme intégrale. Il comporte 15 page(s). Le présent rapport ne concerne que les objets soumis à l'essai tels qu'ils ont été reçus au laboratoire. Les essais identifiés par le symbole * ne sont pas inclus dans la portée d'accréditation.
Eurofins Asbestos Testing Romania S.R.L.
6 Preciziei Street, ground floor, 6th District
062203 Bucarest, România



Eurofins Asbestos Testing Romania S.R.L.



RAPPORT D'ANALYSE D'AMIANTE DANS LES MATERIAUX

N° de rapport d'analyse : AR-26-RB-009479-01 Date d'émission de rapport : 20/03/2026 16:51 Page13/15
Référence laboratoire N° : 26RB009263 Référence de suivi du dossier N° : 26W009893
Reçu au laboratoire le : 16/03/2026 Date de réception : 13/03/2026
Date d'analyse : 18/03/2026
Référence dossier Client: 26W009893 - C26069239 A - Bâtiment O (DG) (2ème Etage) BOULEVARD STEPHANE
MOREAU 85925 LA ROCHE SUR YON - CHD VENDEE
Prestation commandée auprès d'Eurofins Analyses pour le Bâtiment Ouest SAS.

N° éch.	Référence client	Description visuelle	Technique utilisée / Analyste	Préparation		Résultats
				Nb prep / Nb grilles ou lames	Type	
051	26W009893-051 - B51 - Circulation - Toutes zones - Revêtement de sol - Joint de dilatation	Matériau (blanc) ; matériau souple de type joint (gris) ; matériau semi-dur (gris) en traces	MET / A4KE	1 / 1	Calcination et attaque acide (méthode interne de traitement)	Fibres d'amiante non détectées
052	26W009893-052 -B52 - Circulation - Toutes zones - Revêtement de sol - Colle + Ragréege (sous revêtement souple PVC)	Matériau souple de type revêtement de sol (fibreuse) (gris) + (bleu)	MET / A4KE	1 / 1	Calcination et attaque acide (méthode interne de traitement)	Fibres d'amiante non détectées
		Matériau souple de type revêtement de sol (fibreuse) (gris) + (bleu) en traces ; matériau de type colle (jaune) ; matériau semi-dur de type ragréage (gris) ; matériau de type peinture (blanc) en traces	MET / A4KE	1 / 1	Calcination et attaque acide (méthode interne de traitement)	Fibres d'amiante non détectées
053	26W009893-053 - B53-R+2 - Palier - Toutes zones - Revêtement de sol - Colle + Ragréege (sous revêtement souple PVC)	Matériau souple de type dalle de sol (beige)	MET / A4KE	1 / 1	Calcination et attaque acide (méthode interne de traitement)	Fibres d'amiante non détectées
		Matériau de type colle (jaune) ; matériau semi-dur de type ragréage (gris)	MET / A4KE	1 / 1	Calcination et attaque acide (méthode interne de traitement)	Fibres d'amiante non détectées

La reproduction de ce document n'est autorisée que sous sa forme intégrale. Il comporte 15 page(s). Le présent rapport ne concerne que les objets soumis à l'essai tels qu'ils ont été reçus au laboratoire. Les essais identifiés par le symbole * ne sont pas inclus dans la portée d'accréditation.

Eurofins Asbestos Testing Romania S.R.L.
6 Preciziei Street, ground floor, 6th District
062203 Bucarest, România



Eurofins Asbestos Testing Romania S.R.L.



RAPPORT D'ANALYSE D'AMIANTE DANS LES MATERIAUX

N° de rapport d'analyse : AR-26-RB-009479-01 Date d'émission de rapport : 20/03/2026 16:51 Page 14/15
Référence laboratoire N° : 26RB009263 Référence de suivi du dossier N° : 26W009893
Reçu au laboratoire le : 16/03/2026 Date de réception : 13/03/2026
Date d'analyse : 18/03/2026
Référence dossier Client: 26W009893 - C26069239 A - Bâtiment O (DG) (2ème Etage) BOULEVARD STEPHANE MOREAU 85925 LA ROCHE SUR YON - CHD VENDEE
Prestation commandée auprès d'Eurofins Analyses pour le Bâtiment Ouest SAS.

N° éch.	Référence client	Description visuelle	Technique utilisée / Analyste	Préparation		Résultats
				Nb prep / Nb grilles ou lames	Type	
054	26W009893-054 - B54-R+2 - Palier - Toutes zones - Revêtement de murs - Peinture + Enduit	Matériau de type système d'enduit peinture (beige) ; matériau semi-dur (blanc) ; matériau semi-dur de type ciment (gris) en traces	MET / A4KE	1 / 1	Calcination et attaque acide (méthode interne de traitement)	Fibres d'amiante de type chrysotile
055	26W009893-055 - B55-R+2 - Palier - Toutes zones - Revêtement de murs - Peinture + Enduit	Matériau de type système d'enduit peinture (beige) ; matériau semi-dur (blanc) ; matériau (pulvérulent) (gris) en traces	MET / A4KE	1 / 1	Calcination et attaque acide (méthode interne de traitement)	Fibres d'amiante de type chrysotile
056	26W009893-056 - B56-R+2 - Palier - Toutes zones - Revêtements de plafond - Peinture + Enduit	Matériau de type système d'enduit peinture (beige) ; matériau semi-dur de type ciment (gris) en traces	MET / A4KE	1 / 1	Calcination et attaque acide (méthode interne de traitement)	Fibres d'amiante de type chrysotile

Observation(s) échantillon(s)

- (1) La teneur en fibres d'amiante détectée est proche de la limite de détection. Plusieurs prises d'essais ont été réalisées et ont permis de confirmer cette teneur.
- (2) La totalité de l'échantillon a été utilisée pour rendre le résultat. Une contre-analyse sera impossible.
- (3) Ce résultat a été confirmé par plusieurs prises d'essais concordantes.

Observation(s) couche(s)

- (i) Ce résultat a été confirmé par plusieurs prises d'essais concordantes.
- (ii) La teneur en fibres d'amiante détectée est proche de la limite de détection. Plusieurs prises d'essais ont été réalisées et ont permis de confirmer cette teneur.

Méthodes d'analyses employées pour la recherche qualitative des fibres d'amiante dans les matériaux :

La reproduction de ce document n'est autorisée que sous sa forme intégrale. Il comporte 15 page(s). Le présent rapport ne concerne que les objets soumis à l'essai tels qu'ils ont été reçus au laboratoire. Les essais identifiés par le symbole * ne sont pas inclus dans la portée d'accréditation.

Eurofins Asbestos Testing Romania S.R.L.
6 Preciziei Street, ground floor, 6th District
062203 Bucarest, România



Eurofins Asbestos Testing Romania S.R.L.



RAPPORT D'ANALYSE D'AMIANTE DANS LES MATERIAUX

N° de rapport d'analyse : AR-26-RB-009479-01	Date d'émission de rapport : 20/03/2026 16:51	Page 15/15
Référence laboratoire N° : 26RB009263	Référence de suivi du dossier N° : 26W009893	
Reçu au laboratoire le : 16/03/2026	Date de réception : 13/03/2026	
Date d'analyse : 18/03/2026		
Référence dossier Client: 26W009893 - C26069239 A - Bâtiment O (DG) (2ème Etage) BOULEVARD STEPHANE MOREAU 85925 LA ROCHE SUR YON - CHD VENDEE		
Prestation commandée auprès d'Eurofins Analyses pour le Bâtiment Ouest SAS.		

MOLP : Détermination Fibres d'amiante. Détection et identification par Microscopie Optique à Lumière Polarisée (MOLP) réalisée à partir du Guide HSG 248 de 2021 - annexe 2, P-MO-SOP7718 Ed. 1.1/15.03.2022.

MET : Détermination Fibres d'amiante. Traitement par calcination et par attaque acide. Détection et identification par Microscopie Electronique à Transmission équipée d'un Analyseur en dispersion d'énergie des rayons X (META) réalisée à pa de la norme : NFX 43-050 : Juillet 2021, P-ME-SOP7663 Ed. 1.2/08.05.2023.

NB 1 : Les informations de traçabilité sont disponibles sur demande. Il est à noter que ce rapport en français est une copie de la version originale du rapport en langue roumaine et stockée en interne par le laboratoire.

NB 2 : Sauf information contraire sur ce rapport, le laboratoire effectue une analyse couche par couche de l'échantillon transmis par le demandeur. Des composants décrits simultanément dans une même couche n'ont pas pu faire l'objet de prises d'essai séparées pour l'analyse, ceci afin d'éviter le risque d'inter-contamination. Les raisons de cette non séparation peuvent être : la trop grande adhérence des couches entre elles, des couches trop fines, le manque de matière d'une des couches, l'état de conservation dégradé d'une des couches.

NB 3 : Le présent rapport ne mentionne que les analyses conclusives. Toutefois, conformément à son offre et à l'arrêté du 1er octobre 2019, le laboratoire met en œuvre les deux techniques MOLP et META sur tous les échantillons massifs. La mention sur le rapport d'une technique d'analyse par MET indique que les échantillons ont été traités selon l'annexe 2 du guide HSG 248 (MOLP) mais sans aboutir à un résultat conclusif.

NB 4 : Pour la recherche d'amiante dans les matériaux, la limite de détection garantie par prise d'essai dans les matériaux (en MOLP et/ou en MET) est de 0.1% en masse.

NB 5 : "Fibres d'amiante non détectées" au MOLP, signifie que la couche peut renfermer une teneur inférieure à la limite de détection garantie de fibre d'amiante optiquement observable.

Pour être optiquement observable, une fibre doit avoir un diamètre supérieur à 0.2 µm.

"Fibres d'amiante non détectées" au MET signifie que la couche peut renfermer une teneur inférieure à la limite de détection garantie de fibre d'amiante.

NB 6 : La portée d'accréditation du laboratoire est référencée sous le n° LI 1229 et est disponible sur <https://www.renar.ro/>

NB 7 : Le prélèvement relève de la responsabilité du client.

NB 8 : Analyse réalisée dans le cadre des textes réglementaires suivants : Décret n° 2017-899 du 9 mai 2017, Décret n° 2019-251 du 27 mars 2019, Décret n° 2011-629 du 3 juin 2011, Arrêté du 1er octobre 2019 (JORF n°0245 du 20 octobre 2019 texte n° 18) modifié par l'Arrêté du 26 décembre 2019, Arrêté du 25 juillet 2022 (JOFR n°0238 du 13 octobre 2022, texte n°10), Arrêté du 3 juin 2025 (JORFN°0152 du 2 juillet 2025 texte N° 8).

NB 9 : Le rapport est établi dans le cadre du cas 1 de l'article 6 de l'arrêté du 1er octobre 2019 à savoir la détection et l'identification d'amiante délibérément ajouté dans les matériaux et produits manufacturés. Dans ce cadre l'indication 1/1 en META signifie que deux prises d'essais ont été réalisées et mélangées dans une préparation unique qui conduit à l'obtention d'une seule grille.

Validé et approuvé par :



Andra Enescu
Team Leader CRO007

La reproduction de ce document n'est autorisée que sous sa forme intégrale. Il comporte 15 page(s). Le présent rapport ne concerne que les objets soumis à l'essai tels qu'ils ont été reçus au laboratoire. Les essais identifiés par le symbole * ne sont pas inclus dans la portée d'accréditation.

Eurofins Asbestos Testing Romania S.R.L.
6 Preciziei Street, ground floor, 6th District
062203 Bucarest, România

ANNEXE TABLEAU ESTIMATIF DES QUANTITES

Etage	Local	Composant	Matériau ou produit contenant de l'amiante	Estimation des quantités	Observations
R+2	Ensemble des Locaux	Revêtement de murs	Peinture + Enduit	Non quantifié	
R+2	Circulations	Revêtement de murs	Peinture + Enduit	Non quantifié	
R+2	Palier	Revêtement de Pafond	Peinture + Enduit	Non quantifié	

L'estimation des quantités ne concerne que les matériaux ou produits contenant de l'amiante présents dans l'immeuble bâti et concernés par le programme de travaux.

Elle ne prend pas en compte :

- Les autres matériaux ou produits contenant de l'amiante repérés dans l'immeuble bâti mais non concernés par le programme de travaux
- Les techniques utilisées par les entreprises de travaux pour la dépose des matériaux ou produits repérés.
- La quantité de déchets générés par les entreprises elles-mêmes lors de la dépose de ces matériaux ou produits (équipements de protection individuelle, moyens de protection collective ...)

ANNEXE AUTRES DOCUMENTS

Document : Document 1



CHD VENDEE
HOPITAL LES OUDAIRIES
BOULEVARD STEPHANE MOREAU

85925 LA ROCHE SUR YON
A l'attention de M Mathieu BELON

DIAGNOSTIC
ASSISTANCE
TECHNIQUE

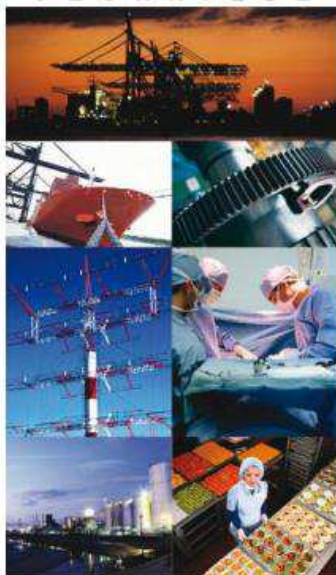

REPERAGE DES MATERIAUX ET PRODUITS
CONTENANT DE L'AMIANTE AVANT
TRAVAUX DANS UN IMMEUBLE BATI

Code prestation : CDAM0160-3

RAPPORT N°:
**A316326963_1_CHD-La-Roche-Sur-Yon---
Bâtiment-O---Niveau-2**

Lieu d'intervention :
**CHD La Roche Sur Yon - Bâtiment O - Niveau 2 et 2 Salles
Niveau 6
HOPITAL LES OUDAIRIES
BOULEVARD STEPHANE MOREAU
85925 LA ROCHE SUR YON**

N° D'AFFAIRE : A316326963 / 1
RAPPORT ETABLI LE : 27/06/2016



Agence de Cholet
25 rue de Mondement
CS 10306
49303 CHOLET CEDEX
N° SIRET : 41967142500330
Tél : 0241490520 - Fax : 0241656327

Apave - 191 rue de Vaugirard - 75738 Paris Cedex 15 - SA au capital de 222 024 163 € - RCS Paris 527 573 141
Filiales opérationnelles : Apave Alsacienne SAS - RCS 301 570 446 ; Apave Nord-Ouest SAS - RCS 419 671 425 ;
Apave Parisienne SAS - RCS 393 168 273 ; Apave Sudeurope SAS - RCS 518 720 925



Contrat N° : A316326963
Rap. N° : A316326963_1_CHD-La-Roche-Sur-Yon---
Bâtiment-O---Niveau-2
Date : 27/06/2016
Page : 3/38

Agence de Cholet
25 rue de Mondement
CS 10306
49303 CHOLET CEDEX

Tél. : 0241490520
Fax : 0241656327
SIRET : 41967142500330

CHD La Roche Sur Yon - Bâtiment O - Niveau
2 et 2 Salles Niveau 6
HOPITAL LES OUDAIRIES
BOULEVARD STEPHANE MOREAU
85925 LA ROCHE SUR YON

Date d'intervention : 28/06/2016

REPERAGE DES MATERIAUX ET PRODUITS CONTENANT DE L'AMIANTE AVANT TRAVAUX DANS UN IMMEUBLE BATI

CDAM0160 - 3



Adresse d'expédition : CHD VENDEE
HOPITAL LES OUDAIRIESBOULEVARD STEPHANE MOREAU
85925 LA ROCHE SUR YON

A l'attention de M Mathieu BELON

Intervenant :
M Gaël Béguet

Signature :

Accompagné par :
Mr MATHIEU BELON
Rendu compte à :
Mr MATHIEU BELON

Ce rapport comprend 38 pages.
Il est remis contre accusé de réception.

Avertissement : Le présent document ne peut être reproduit que dans son intégralité

Pièces jointes :

- Bâtiment O niveau 6
- Bâtiment O niveau 2

Apave - 191 rue de Vaugirard - 75738 Paris Cedex 15 - SA au capital de 222 024 163 € - RCS Paris 527 573 141
Filiales opérationnelles : Apave Alsacienne SAS - RCS 301 570 446 ; Apave Nord-Ouest SAS - RCS 419 671 425 ;
Apave Parisienne SAS - RCS 393 168 273 ; Apave Sudeurope SAS - RCS 518 720 925

M.CDAM0160 - 3 - 03/2015



Contrat N° : A316326963
Rap. N° : A316326963_1_CHD-La-Roche-Sur-Yon---
Bâtiment-O---Niveau-2
Date : 27/06/2016
Page : 4/38

- **Descriptif travaux**

Apave - 191 rue de Vaugirard - 75738 Paris Cedex 15 - SA au capital de 222 024 163 € - RCS Paris 527 573 141

Filiales opérationnelles : **Apave Alsacienne SAS** - RCS 301 570 446 ; **Apave Nord-Ouest SAS** - RCS 419 671 425 ;
Apave Parisienne SAS - RCS 393 168 273 ; **Apave Sudeurope SAS** - RCS 518 720 925

M.CDAM0160 - 3 - 03/2015



Contrat N° : A316326963
Rap. N° : A316326963_1_CHD-La-Roche-Sur-Yon---
Bâtiment-O---Niveau-2
Date : 27/06/2016
Page : 5/38

SOMMAIRE

1. SYNTHÈSE DES RESULTATS	6
1.1. Conclusions	6
1.2. Synthèse du repérage	6
1.3. Locaux non visités / Investigations complémentaires à mener	10
1.4. Préconisations	11
2. GENERALITES	12
2.1. Objectif de la prestation	12
2.2. Références réglementaires	12
2.3. Analyse des échantillons	12
2.4. Commentaires relatifs au déroulement de la prestation	12
2.5. Rapport(s) précédent(s)	12
3. DESCRIPTION DU OU DES IMMEUBLES BATIS	13
3.1. Donneur d'ordre	13
3.2. Périmètre de la prestation	13
4. SCHEMA DE LOCALISATION	16
5. BULLETIN D'ANALYSE DES MATERIAUX	20
6. CERTIFICAT DE COMPETENCE	27
7. ATTESTATION D'ASSURANCE	28
8. ALBUM PHOTO	30

Apave - 191 rue de Vaugirard - 75738 Paris Cedex 15 - SA au capital de 222 024 163 € - RCS Paris 527 573 141

Filiales opérationnelles : Apave Alsacienne SAS - RCS 301 570 446 ; Apave Nord-Ouest SAS - RCS 419 671 425 ;
Apave Parisienne SAS - RCS 393 168 273 ; Apave Sudeurope SAS - RCS 518 720 925

M.CDAM0160 - 3 - 03/2015



Contrat N° : A316326963
Rap. N° : A316326963_1_CHD-La-Roche-Sur-Yon---
Bâtiment-O---Niveau-2
Date : 27/06/2016
Page : 6/38

1. SYNTHESE DES RESULTATS

1.1. Conclusions

➤ Nous avons recensé des matériaux et produits contenant de l'amiante selon le programme de repérage défini dans le tableau A1 de la norme NFX 46.020, dans le périmètre des travaux défini dans le paragraphe 3.2 et dans les parties de l'immeuble rendues accessibles au jour de notre visite.

La localisation et la nature sont récapitulées dans le tableau ci-dessous.

1.2. Synthèse du repérage

a) MATERIAUX ET PRODUITS CONTENANT DE L'AMIANTE :

LOCALISATION BATIMENT(S), ETAGE(S), LOCAUX OU ZONES PRESENTANT DES SIMILITUDES D'OUVRAGE	MATERIAUX ET PRODUITS	CRITERES AYANT PERMIS DE CONCLURE
Bâtiment O - 2ème étage Salle 203	Parois verticales intérieures et enduits / peinture grise	Analyse prélèvement Réf PV : idem P18
Bâtiment O - 2ème étage Salle 204	Parois verticales intérieures et enduits / peinture grise	Analyse prélèvement Réf PV : idem P18
Bâtiment O - 2ème étage Salle 208	Parois verticales intérieures et enduits / Peinture jaune	Analyse prélèvement Réf PV : P12
Bâtiment O - 2ème étage Salle 211	Parois verticales intérieures et enduits / peinture grise	Analyse prélèvement Réf PV : idem P18
Bâtiment O - 2ème étage Salle 214	Parois verticales intérieures et enduits / peinture grise / peinture gris vert	Analyse prélèvement Réf PV : P18
Bâtiment O - 2ème étage Salle 215	Parois verticales intérieures et enduits / peinture grise / peinture gris vert	Analyse prélèvement Réf PV : idem P18
Bâtiment O - 2ème étage Réserve provisoire Magasin 223	Parois verticales intérieures et enduits / Enduit d'accroche sur voile jaune	Analyse prélèvement Réf PV : P14

b) MATERIAUX ET PRODUITS NE CONTENANT PAS D'AMIANTE :

LOCALISATION BATIMENT(S), ETAGE(S), LOCAUX OU ZONES PRESENTANT DES SIMILITUDES D'OUVRAGE	MATERIAUX ET PRODUITS	CRITERES AYANT PERMIS DE CONCLURE
Bâtiment O - 6ème étage Bureaux 606 et 607	Revêtements de sol et murs / colle de dalle PVC	Analyse prélèvement Réf PV : P4
Bâtiment O - 6ème étage Bureaux 606 et 607	Parois verticales intérieures et enduits / Colle tapisserie	Analyse prélèvement Réf PV : P1
Bâtiment O - 6ème étage Bureaux 606 et 607	Parois verticales intérieures et enduits / Colle de plinthe	Analyse prélèvement Réf PV : P2
Bâtiment O - 6ème étage Bureaux 606 et 607	Parois verticales intérieures et enduits / Isolant marron + Plâtre	Analyse prélèvement Réf PV : P3

Apave - 191 rue de Vaugirard - 75738 Paris Cedex 15 - SA au capital de 222 024 163 € - RCS Paris 527 573 141

Filiales opérationnelles : Apave Alsacienne SAS - RCS 301 570 446 ; Apave Nord-Ouest SAS - RCS 419 671 425 ;
Apave Parisienne SAS - RCS 393 168 273 ; Apave Sudeurope SAS - RCS 518 726 925

M.CDAM0160 - 3 - 03/2015



Contrat N° : A316326963
Rap. N° : A316326963_1_CHD-La-Roche-Sur-Yon---
Bâtiment-O---Niveau-2
Date : 27/06/2016
Page : 7/38

LOCALISATION BATIMENT(S), ETAGE(S), LOCAUX OU ZONES PRESENTANT DES SIMILITUDES D'OUVRAGE	MATERIAUX ET PRODUITS	CRITERES AYANT PERMIS DE CONCLURE
Bâtiment O - 2ème étage Menuiseries Bois recouvert d'Alu des fenêtres Extérieur	Façades / Menuiseries extérieures / Joint d'étanchéité entre menuiserie et structure	Analyse prélèvement Réf PV : P5
Bâtiment O - 2ème étage Sanitaires 222	Planchers et plafonds / Plancher / Dalle de sol / Dalle de sol + Colle + Ragréage	Analyse prélèvement Réf PV : P6
Bâtiment O - 2ème étage Sanitaires 222	Parois verticales intérieures et enduits / Colle Faïence	Analyse prélèvement Réf PV : P7
Bâtiment O - 2ème étage Sanitaires 222	Parois verticales intérieures et enduits / Peinture jaune	Analyse prélèvement Réf PV : P8
Bâtiment O - 2ème étage Couloirs circulation	Revêtements de sol et murs / colle de sol PVC	Analyse prélèvement Réf PV : P15
Bâtiment O - 2ème étage Couloirs circulation	Parois verticales intérieures et enduits / Colle de plinthe blanche	Analyse prélèvement Réf PV : P20
Bâtiment O - 2ème étage Couloirs circulation	Parois verticales intérieures et enduits / Peinture blanche sur plinthe bois	Analyse prélèvement Réf PV : P24
Bâtiment O - 2ème étage Couloirs circulation	Parois verticales intérieures et enduits / peinture pailletée grise	Analyse prélèvement Réf PV : P9
Bâtiment O - 2ème étage Couloirs circulation	Parois verticales intérieures et enduits / Peinture orange sur portes CF et sur placard Gaines	Analyse prélèvement Réf PV : P22
Bâtiment O - 2ème étage Couloirs circulation	Plafonds et faux plafonds / Faux plafonds type LUXALON	Matériau qui par nature ne contient pas d'amiante
Bâtiment O - 2ème étage Salle 203	Revêtements de sol et murs / Colle moquette marron	Analyse prélèvement Réf PV : idem P19
Bâtiment O - 2ème étage Salle 203	Parois verticales intérieures et enduits / Peinture orange	Analyse prélèvement Réf PV : P23
Bâtiment O - 2ème étage Salle 203	Faux Plafond	Analyse prélèvement Réf PV : idem P10
Bâtiment O - 2ème étage Salle 204	Revêtements de sol et murs / Colle moquette marron	Analyse prélèvement Réf PV : idem P19
Bâtiment O - 2ème étage Salle 204	Parois verticales intérieures et enduits / Peinture orange	Analyse prélèvement Réf PV : idem P23
Bâtiment O - 2ème étage Salle 204	Faux Plafond	Analyse prélèvement Réf PV : idem P10
Bâtiment O - 2ème étage Salle 208	Revêtements de sol et murs / Colle moquette orange	Analyse prélèvement Réf PV : P13

Apave - 191 rue de Vaugirard - 75738 Paris Cedex 15 - SA au capital de 222 024 163 € - RCS Paris 527 573 141
Filiales opérationnelles : **Apave Alsacienne SAS** - RCS 301 570 446 ; **Apave Nord-Ouest SAS** - RCS 419 671 425 ;
Apave Parisienne SAS - RCS 393 168 273 ; **Apave Sudeurope SAS** - RCS 518 720 925

M.CDAM0160 - 3 - 03/2015



Contrat N° : A316326963
Rap. N° : A316326963_1_CHD-La-Roche-Sur-Yon---
Bâtiment-O---Niveau-2
Date : 27/06/2016
Page : 8/38

LOCALISATION BATIMENT(S), ETAGE(S), LOCAUX OU ZONES PRESENTANT DES SIMILITUDES D'OUVRAGE	MATERIAUX ET PRODUITS	CRITERES AYANT PERMIS DE CONCLURE
Bâtiment O - 2ème étage Salle 208	Parois verticales intérieures et enduits / Enduit d'accroche sur voile	Analyse prélèvement Réf PV : P11
Bâtiment O - 2ème étage Salle 208	Faux Plafond	Analyse prélèvement Réf PV : P10
Bâtiment O - 2ème étage Salles 209	Faux Plafond	Analyse prélèvement Réf PV : idem P10
Bâtiment O - 2ème étage Salles 209	Revêtements de sol et murs / Revêtements de murs / Sous-couches des tissus muraux	Travaux < 10 ans. Sur information donnée par le personnel présent sur site
Bâtiment O - 2ème étage Salle 211	Planchers et plafonds / Plancher / Dalle de sol / Dalle de sol bleue + Colle	Analyse prélèvement Réf PV : P17
Bâtiment O - 2ème étage Salle 211	Parois verticales intérieures et enduits / Peinture blanche plinthe	Analyse prélèvement Réf PV : idem P24
Bâtiment O - 2ème étage Salle 211	Parois verticales intérieures et enduits / Colle de plinthe	Analyse prélèvement Réf PV : P16
Bâtiment O - 2ème étage Salle 211	Faux Plafond	Analyse prélèvement Réf PV : idem P10
Bâtiment O - 2ème étage Salle 212	Revêtements de sol et murs / Colle moquette marron	Analyse prélèvement Réf PV : idem P19
Bâtiment O - 2ème étage Salle 212	Revêtements de sol et murs / Revêtements de murs / Sous-couches des tissus muraux / Colle tapisserie	Sur connaissance de l'opérateur
Bâtiment O - 2ème étage Salle 212	Faux Plafond	Analyse prélèvement Réf PV : idem P10
Bâtiment O - 2ème étage Salle 213	Revêtements de sol et murs / Colle moquette marron	Analyse prélèvement Réf PV : idem P19
Bâtiment O - 2ème étage Salle 213	Faux Plafond	Analyse prélèvement Réf PV : idem P10
Bâtiment O - 2ème étage Salle 214	Revêtements de sol et murs / Colle moquette marron	Analyse prélèvement Réf PV : P19
Bâtiment O - 2ème étage Salle 214	Faux Plafond	Analyse prélèvement Réf PV : idem P10
Bâtiment O - 2ème étage Salle 215	Revêtements de sol et murs / Colle moquette marron	Analyse prélèvement Réf PV : idem P19
Bâtiment O - 2ème étage Salle 215	Faux Plafond	Analyse prélèvement Réf PV : idem P10

Apave - 191 rue de Vaugirard - 75738 Paris Cedex 15 - SA au capital de 222 024 163 € - RCS Paris 527 573 141
Filiales opérationnelles : **Apave Alsacienne SAS** - RCS 301 570 446 ; **Apave Nord-Ouest SAS** - RCS 419 671 425 ;
Apave Parisienne SAS - RCS 393 168 273 ; **Apave Sudeurope SAS** - RCS 518 720 925

M.CDAM0160 - 3 - 03/2015



Contrat N° : A316326963
Rap. N° : A316326963_1_CHD-La-Roche-Sur-Yon---
Bâtiment-O---Niveau-2
Date : 27/06/2016
Page : 9/38

LOCALISATION BATIMENT(S), ETAGE(S), LOCAUX OU ZONES PRESENTANT DES SIMILITUDES D'OUVRAGE	MATERIAUX ET PRODUITS	CRITERES AYANT PERMIS DE CONCLURE
Bâtiment O - 2ème étage Salles 217	Revêtements de sol et murs / colle de dalle PVC	Analyse prélèvement Réf PV : idem P15
Bâtiment O - 2ème étage Salles 217	Parois verticales intérieures et enduits / Colle tapisserie	Travaux < 10 ans. Sur information donnée par le personnel présent sur site
Bâtiment O - 2ème étage Salles 217	Faux Plafond Vestibule	Analyse prélèvement Réf PV : idem P21
Bâtiment O - 2ème étage Salles 217	Faux Plafond Type Armstrong Cortega	Sur connaissance de l'opérateur
Bâtiment O - 2ème étage Salle 218	Revêtements de sol et murs / colle de dalle PVC	Analyse prélèvement Réf PV : idem P15
Bâtiment O - 2ème étage Salle 218	Parois verticales intérieures et enduits / Colle tapisserie	Travaux < 10 ans. Sur information donnée par le personnel présent sur site
Bâtiment O - 2ème étage Salle 218	Faux Plafond Type Armstrong Cortega	Sur connaissance de l'opérateur
Bâtiment O - 2ème étage Salles 219	Revêtements de sol et murs / colle de dalle PVC	Analyse prélèvement Réf PV : idem P15
Bâtiment O - 2ème étage Salles 219	Parois verticales intérieures et enduits / Colle tapisserie	Travaux < 10 ans. Sur information donnée par le personnel présent sur site
Bâtiment O - 2ème étage Salles 219	Faux Plafond Type Armstrong Cortega	Sur connaissance de l'opérateur
Bâtiment O - 2ème étage Salles 220	Revêtements de sol et murs / colle de dalle PVC	Analyse prélèvement Réf PV : idem P15
Bâtiment O - 2ème étage Salles 220	Parois verticales intérieures et enduits / Colle tapisserie	Travaux < 15 ans. Sur information donnée par le personnel présent sur site
Bâtiment O - 2ème étage Salles 220	Faux Plafond	Analyse prélèvement Réf PV : idem P21
Bâtiment O - 2ème étage Salles 221	Revêtements de sol et murs / colle de dalle PVC	Analyse prélèvement Réf PV : idem P15
Bâtiment O - 2ème étage Salles 221	Parois verticales intérieures et enduits / Colle tapisserie	Travaux < 10 ans. Sur information donnée par le personnel présent sur site
Bâtiment O - 2ème étage Salles 221	Faux Plafond	Analyse prélèvement Réf PV : P21

Apave - 191 rue de Vaugirard - 75738 Paris Cedex 15 - SA au capital de 222 024 163 € - RCS Paris 527 573 141
Filiales opérationnelles : **Apave Alsacienne SAS** - RCS 301 570 446 ; **Apave Nord-Ouest SAS** - RCS 419 671 425 ;
Apave Parisienne SAS - RCS 393 168 273 ; **Apave Sudeurope SAS** - RCS 518 720 925

M.CDAM0160 - 3 - 03/2015



Contrat N° : A316326963
Rap. N° : A316326963_1_CHD-La-Roche-Sur-Yon---
Bâtiment-O---Niveau-2
Date : 27/06/2016
Page : 10/38

1.3. Locaux non visités / Investigations complémentaires à mener

a) Locaux non visités :

Certaines parties de l'immeuble bâti concerné par le repérage n'ont pas pu être visitées :

Locaux non visités Parties de l'immeuble non accessibles Prélèvement non réalisé	Motifs
Bâtiment O - 2ème étage Salle 201	Absence de clé
Bâtiment O - 2ème étage Salle 202	Absence de clé
Bâtiment O - 2ème étage Salle 205	Absence de clé
Bâtiment O - 2ème étage Salle 210	Absence de clé
Bâtiment O - 2ème étage Salle 216	Absence de clé

b) Investigations complémentaires à réaliser

Nous n'avons pas pu mener notre mission à terme car il y a des investigations approfondies avec sondages destructifs à réaliser afin de pouvoir effectuer des prélèvements complémentaires.

LA LOCALISATION DES INVESTIGATIONS APPROFONDIES A FAIRE REALISER AVEC LE NOMBRE ET LES CARACTERISTIQUES DES SONDAGES POUR CHAQUE COMPOSANT DE LA CONSTRUCTION EST PRECISEE DANS LE TABLEAU CI-DESSOUS.

LOCALISATION DES INVESTIGATIONS APPROFONDIES	PARTIE DU COMPOSANT A SONDER	NOMBRE ET CARACTERISTIQUES DES SONDAGES A REALISER
Portes CF et portes placards Gaines	Ame pleine	Investigation complémentaire pour la gestion de la catégorie de déchet
Salles rénovées après 1997	Revêtements muraux recouverts par des peintures ou tapisseries.	Investigation complémentaire éventuelle pour une cartographie plus précise des zones murales amiantées.

L'opération de repérage doit être étendue aux locaux fermés ou non visités.

Nous proposons d'effectuer une visite complémentaire selon les conditions de notre contrat pour réaliser les investigations complémentaires entre les différentes étapes de réalisation des travaux.

Apave - 191 rue de Vaugirard - 75738 Paris Cedex 15 - SA au capital de 222 024 163 € - RCS Paris 527 573 141

Filiales opérationnelles : **Apave Alsacienne SAS** - RCS 301 570 446 ; **Apave Nord-Ouest SAS** - RCS 419 671 425 ;
Apave Parisienne SAS - RCS 393 168 273 ; **Apave Sudeurope SAS** - RCS 518 720 925

M.CDAM0160 - 3 - 03/2015

Contrat N° : A316326963
Rap. N° : A316326963_1_CHD-La-Roche-Sur-Yon---
Bâtiment-O---Niveau-2
Date : 27/06/2016
Page : 11/38

1.4. Préconisations

L'adéquation entre le périmètre de repérage associé à cette prestation et le champ d'intervention effectif des destinataires du présent document pouvant présenter des évolutions en fonction des besoins du donneur d'ordre, toute découverte de matériaux susceptibles de contenir de l'amiante non identifiés notamment pour des raisons de modifications du périmètre ou d'hétérogénéités non précisées par le donneur d'ordre, doit faire l'objet d'une suspension immédiate des travaux et d'une investigation complémentaire appropriée dans les meilleurs délais.

Le présent document constitue un élément important du dossier technique amiante qui doit être mis à jour et transmis aux entreprises pour établir leur évaluation du risque.

Nous vous rappelons que des dispositions spécifiques de protection des travailleurs intervenant sur les matériaux et produits contenant de l'amiante sont stipulées dans le cadre du code du travail.

Nous vous conseillons de faire appel à un maître d'œuvre spécialisé pour concevoir le projet de suppression de l'amiante et à une entreprise spécialisée pour réaliser les investigations approfondies avec sondages destructifs et les travaux de démolition conformément aux recommandations de la CNAMTS, des CARSAT – CRAM – CGSS, des guides de l'INRS et de l'OPPBT, et des directives de l'inspection du travail.

Apave - 191 rue de Vaugirard - 75738 Paris Cedex 15 - SA au capital de 222 024 163 € - RCS Paris 527 573 141

Filiales opérationnelles : **Apave Alsacienne SAS** - RCS 301 570 446 ; **Apave Nord-Ouest SAS** - RCS 419 671 425 ;
Apave Parisienne SAS - RCS 393 168 273 ; **Apave Sudeurope SAS** - RCS 518 720 925

M.CDAM0160 - 3 - 03/2015



Contrat N° : A316326963
Rap. N° : A316326963_1_CHD-La-Roche-Sur-Yon---
Bâtiment-O---Niveau-2
Date : 27/06/2016
Page : 12/38

2. GENERALITES

2.1. Objectif de la prestation

La prestation a pour objectif de réaliser le repérage des matériaux ou produits contenant de l'amiante dont le donneur d'ordre doit disposer avant réalisation de travaux dans un immeuble.

2.2. Références réglementaires

- Loi n° 2004-1343 du 9 décembre 2004,
- Décret no 2012-639 du 4 mai 2012 relatif aux risques d'exposition à l'amiante
- Articles L 4531-1, L4121-3 et R4412-97 du Code du travail
- Tableau A1 de la Norme NF X 46 020 de Décembre 2008.

2.3. Analyse des échantillons

Conformément aux dispositions de l'article R. 1334-24 du code de la santé publique, les analyses des échantillons de matériaux et produits sont réalisées par un organisme accrédité.

Nom et Adresse du laboratoire :
Flashlab : 38 Rue de l'Industrie - 67400 ILLKIRCH-GRAFFENSTADEN
Numéro Accréditation : 1-5765

2.4. Commentaires relatifs au déroulement de la prestation

Ce rapport est établi dans le cadre du repérage des matériaux et produits susceptibles de contenir de l'amiante dans les principaux éléments de la construction et dans le cadre de travaux réalisés dans l'immeuble cité en page de garde.

Le repérage ayant été effectué en locaux occupés en présence du personnel et du mobilier, l'accès aux produits et matériaux doit être complété par une visite des locaux vides au démarrage des travaux. En particulier sur les salles 207, 209, 217 et 219. Les résultats positifs concernent les cloisons de séparation et les allèges. Les matériaux amiantés sont les anciennes peintures gris/vert et jaune. Par mesure de sécurité, nous préconisons que la totalité des cloisons entre les Bureaux doivent être considérées comme amiantées (sauf cloisons déjà refaites. Par ex: mur orange salle 223).

Les investigations approfondies avec sondages destructifs n'ont pas été réalisées en notre présence pendant la visite.

2.5. Rapport(s) précédent(s)

Les rapports précédents relatifs à l'amiante qui nous ont été remis avant la visite sont :

REFERENCE DU RAPPORT	ORGANISME EMETTEUR	DATE	TYPE DE REPERAGE	CONCLUSIONS
DTA 003435	Bureau Veritas	13/12/2007	Rapport de repérage flocage / calorifugeage et faux plafond	

Notre rapport prend en compte les documents techniques fournis en l'état.

Apave - 191 rue de Vaugirard - 75738 Paris Cedex 15 - SA au capital de 222 024 163 € - RCS Paris 527 573 141

Filiales opérationnelles : **Apave Alsacienne SAS** - RCS 301 570 446 ; **Apave Nord-Ouest SAS** - RCS 419 671 425 ;
Apave Parisienne SAS - RCS 393 168 273 ; **Apave Sudeurope SAS** - RCS 518 720 925

M.CDAM0160 - 3 - 03/2015



Contrat N° : A316326963
Rap. N° : A316326963_1_CHD-La-Roche-Sur-Yon---
Bâtiment-O---Niveau-2
Date : 27/06/2016
Page : 13/38

3. DESCRIPTION DU OU DES IMMEUBLES BATIS

Bâtiment O - Niveau 2 et Niveau 6

3.1. Donneur d'ordre

Nom ou raison sociale : CHD VENDEE
Adresse : HOPITAL LES OUDAIRIES BOULEVARD STEPHANE MOREAU
Code postal : 85925
Ville : LA ROCHE SUR YON

3.2. Périmètre de la prestation

Dans le cadre de cette mission, l'intervenant Apave a examiné uniquement les locaux et les volumes auxquels il a pu accéder dans les conditions normales de sécurité.

a) Liste des locaux visités

L'objet du présent rapport concerne la ou les partie(s) d'immeubles bâtis décrite(s) dans le tableau suivant :

PARTIE DE BATIMENT	LOCAUX
Bâtiment O - 6ème étage	Bureaux 606 et 607
Bâtiment O - 2ème étage	Menuiseries Bois recouvert d'Alu des fenêtres / Extérieur
Bâtiment O - 2ème étage	Sanitaires 222
Bâtiment O - 2ème étage	Couloirs circulation
Bâtiment O - 2ème étage	Salle 203
Bâtiment O - 2ème étage	Salle 204
Bâtiment O - 2ème étage	Salles 206 / Refaites en 2014
Bâtiment O - 2ème étage	Salle 207 / Refaites en 2014
Bâtiment O - 2ème étage	Salle 208
Bâtiment O - 2ème étage	Salles 209
Bâtiment O - 2ème étage	Salle 211
Bâtiment O - 2ème étage	Salle 212
Bâtiment O - 2ème étage	Salle 213
Bâtiment O - 2ème étage	Salle 214
Bâtiment O - 2ème étage	Salle 215
Bâtiment O - 2ème étage	Salles 217
Bâtiment O - 2ème étage	Salle 218
Bâtiment O - 2ème étage	Salles 219
Bâtiment O - 2ème étage	Salles 220
Bâtiment O - 2ème étage	Salles 221
Bâtiment O - 2ème étage	Réserve provisoire Magasin 223

Le donneur d'ordre nous a communiqué les documents et informations suivants :

- Fonction principale du bâtiment : Etablissements sanitaires: Hôpitaux et Cliniques
- Apave - 191 rue de Vaugirard - 75738 Paris Cedex 15 - SA au capital de 222 024 163 € - RCS Paris 527 573 141
- Filiales opérationnelles : Apave Alsacienne SAS - RCS 301 570 446 ; Apave Nord-Ouest SAS - RCS 419 671 425 ; Apave Parisienne SAS - RCS 393 168 273 ; Apave Sudeurope SAS - RCS 518 720 925

M.CDAM0160 - 3 - 03/2015



Contrat N° : A316326963
Rap. N° : A316326963_1_CHD-La-Roche-Sur-Yon---
Bâtiment-O---Niveau-2
Date : 27/06/2016
Page : 14/38

- Le périmètre de repérage : Bâtiment O - Niveau 2
- Les plans des immeubles : Oui
- La date de délivrance du permis de construire ou années de construction et de réhabilitation : <01/07/1997
- Les bulletins de caractérisation des matériaux et produits suivants : Néant

En cas d'omissions ou d'imprécisions dans les informations fournies à l'opérateur, des investigations complémentaires pourraient s'avérer nécessaires ultérieurement.

b) Liste des locaux non visités, des parties d'immeuble non accessibles

Les locaux qui n'ont pas pu être visités et/ou les parties non accessibles sont récapitulés avec les motifs dans le tableau figurant au paragraphe 1.3.

Pour ces locaux ou parties d'immeuble, nous émettons donc des réserves quant à la présence de matériaux ou produits susceptibles de contenir de l'amiante et concernés par la présente mission. Afin de lever ces réserves, il vous appartient de nous mandater à nouveau selon les termes définis au contrat en vous assurant préalablement de l'accessibilité des dits locaux ou parties de la construction.

Apave - 191 rue de Vaugirard - 75738 Paris Cedex 15 - SA au capital de 222 024 163 € - RCS Paris 527 573 141

Filiales opérationnelles : **Apave Alsacienne SAS** - RCS 301 570 446 ; **Apave Nord-Ouest SAS** - RCS 419 671 425 ;
Apave Parisienne SAS - RCS 393 168 273 ; **Apave Sudeurope SAS** - RCS 518 720 925

M.CDAM0160 - 3 - 03/2015



Contrat N° : A316326963
Rap. N° : A316326963_1_CHD-La-Roche-Sur-Yon---
Bâtiment-O---Niveau-2
Date : 27/06/2016
Page : 15/38

c) périmètre des travaux

La description des travaux à l'origine du repérage a été fournie par le document rédigé par Belon le 27/06/2016
Programme de travaux : Bâtiment O administratif, niveau 6. Ouverture d'une porte entre les salles 606 et 607.
Niveau 2. Suivant repères sur plan fourni. Repère A : Dépose et évacuation de toutes les cloisons de distribution existantes en carreaux de plâtre,- Repère B : Décollage/Ponçage des revêtements muraux appliqués sur les voiles et poteaux béton,- Repère C : Dépose et évacuation de tous les faux plafonds en dalle 60x60,- Repère D : Dépose et évacuation des plafonds de circulations type Luxalon,- Repère E : Dépose et évacuation de toutes les portes intérieures, compris cadres,- Repère F : Dépose/Repose pour mise en peinture des radiateurs,- Repère G : Dépose et évacuation des appareils sanitaires, - Repère H : Remplacement des chutes fontes EU et EV,- Repère I : Remplacement des tuyaux d'alimentation EF, ECS et RECS,- Repère J : Dépose et évacuation des anciennes fenêtres,- Repère K : Dépose et évacuation de tous les revêtements de sol,- Repère L : Décollement de faïence.

- Nature et localisation des travaux antérieurs de rénovation ou de réaménagement :

<input type="checkbox"/> : Absence de travaux antérieurs signalés par l'accompagnateur représentant désigné par l'exploitant et/ou le maître d'ouvrage et/ou le donneur d'ordre		
<input checked="" type="checkbox"/> : Présence de travaux antérieurs signalés avant ou pendant la visite		
Zone ayant fait l'objet de travaux	Nature des travaux	date
Salle 212	Tapisserie	< 10ans
Salle 213	Tapisserie	< 10ans
Salle 209	Parquet au sol, tapisserie	< 10ans
Salle 207	Moquette sol, tapisserie	< 10ans
Salle 206	Moquette sol, tapisserie	< 10ans

Ces informations sont nécessaires pour la définition des zones présentant des similitudes d'ouvrage (les parties d'un immeuble bâti dont les composants, les types de matériaux et produits sont semblables) car elles correspondent à la base de nos investigations.

Les résultats d'analyses des prélèvements effectués sont alors, par hypothèse, généralisés sur l'ensemble des composants, types de matériaux et produits ayant les mêmes caractéristiques.

En cas d'omissions ou d'imprécisions dans les informations fournies à l'opérateur ou de modifications du périmètre de repérage, des investigations complémentaires pourraient s'avérer nécessaires ultérieurement.

Apave - 191 rue de Vaugirard - 75738 Paris Cedex 15 - SA au capital de 222 024 163 € - RCS Paris 527 573 141

Filiales opérationnelles : Apave Alsacienne SAS - RCS 301 570 446 ; Apave Nord-Ouest SAS - RCS 419 671 425 ;
Apave Parisienne SAS - RCS 393 168 273 ; Apave Sudeurope SAS - RCS 518 720 925

M.CDAM0160 - 3 - 03/2015

4. SCHEMA DE LOCALISATION

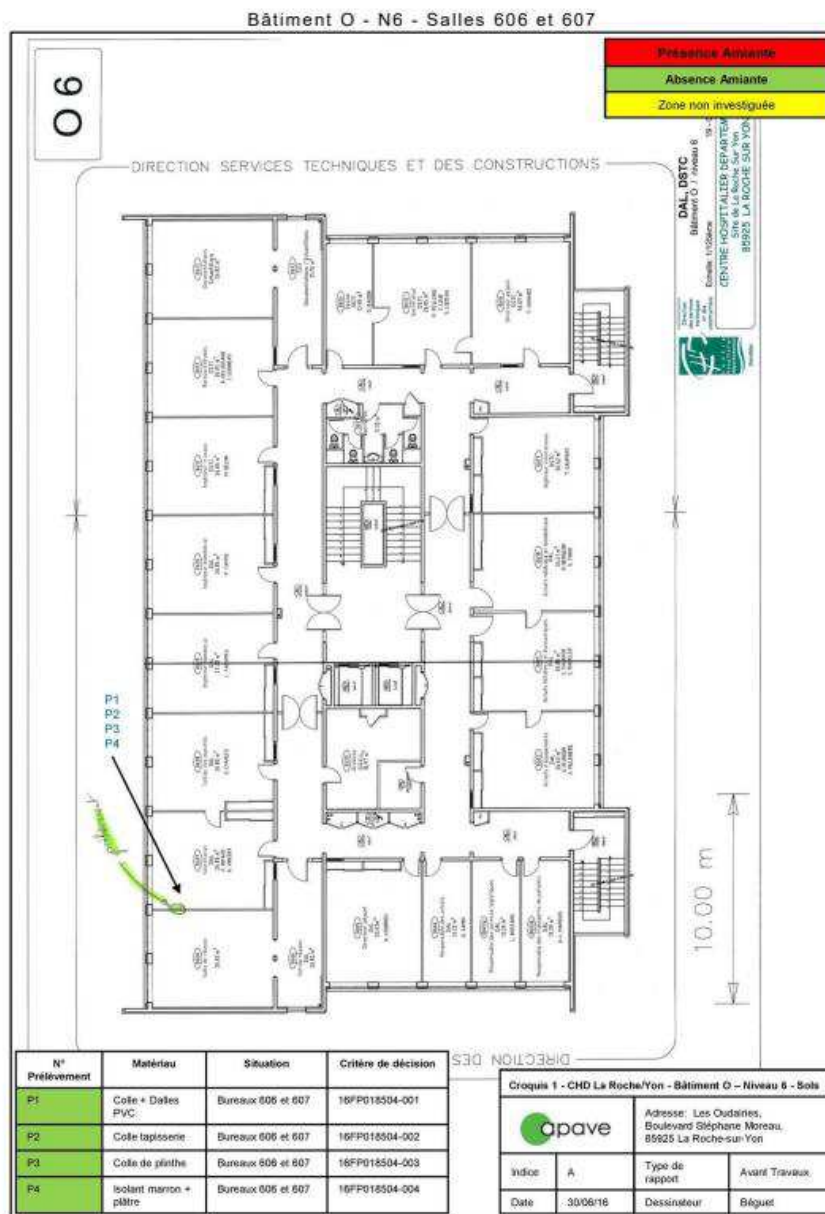

M.CDAM0160 - 3 - 03/2015



Bâtiment O - N2 - Sols

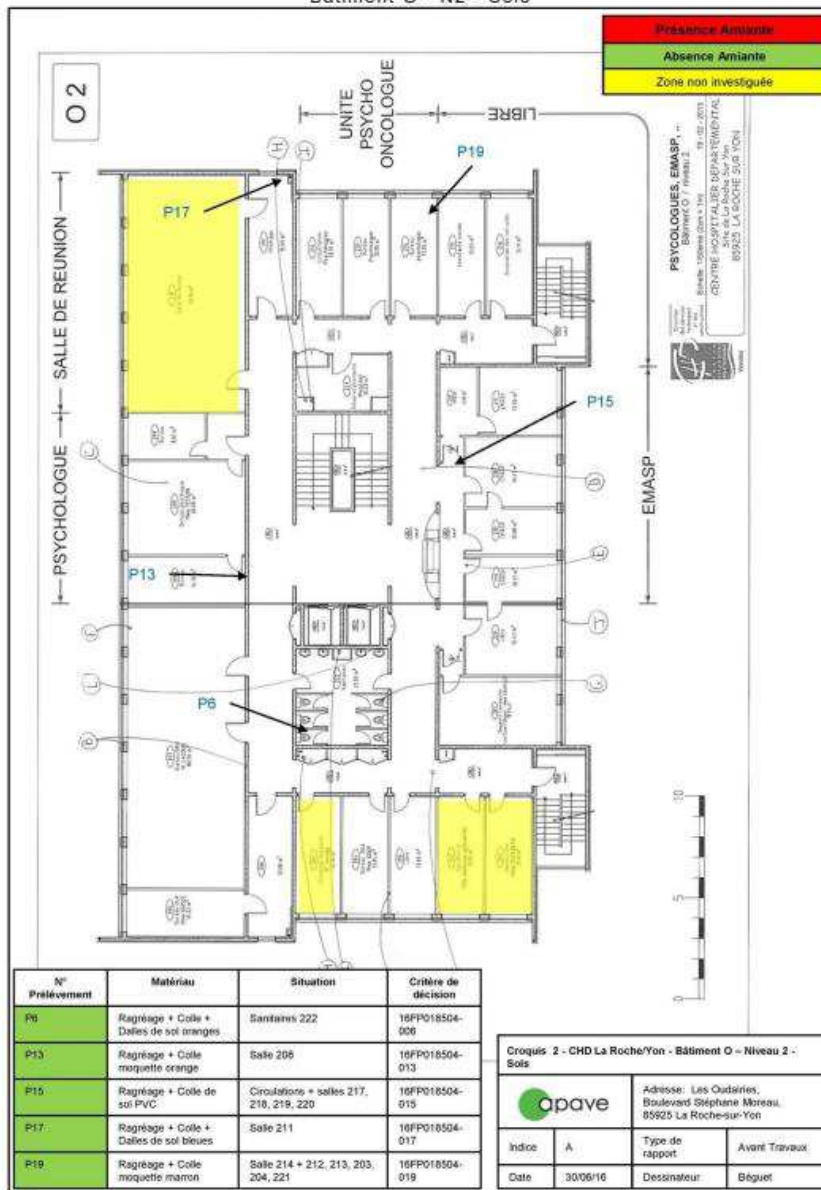

M.CDAM0160 - 3 - 03/2015

Bâtiment O - N2 - Murs

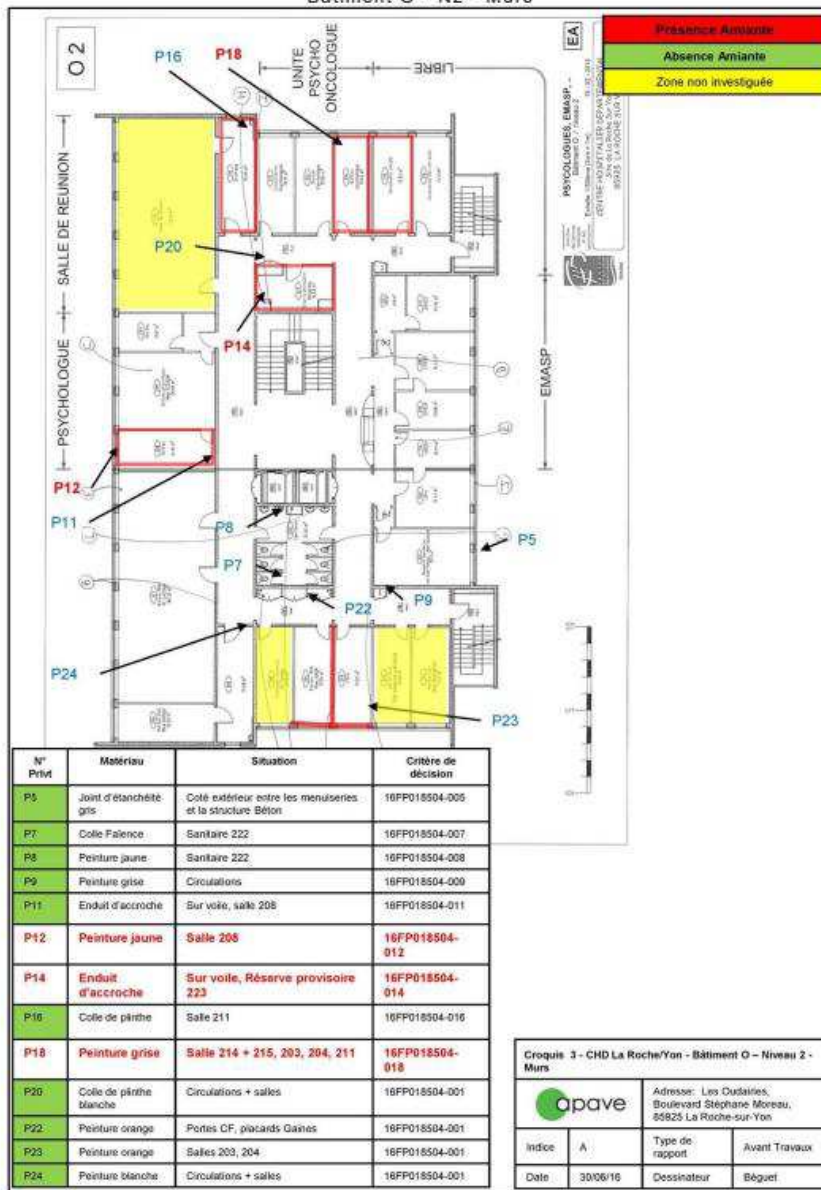

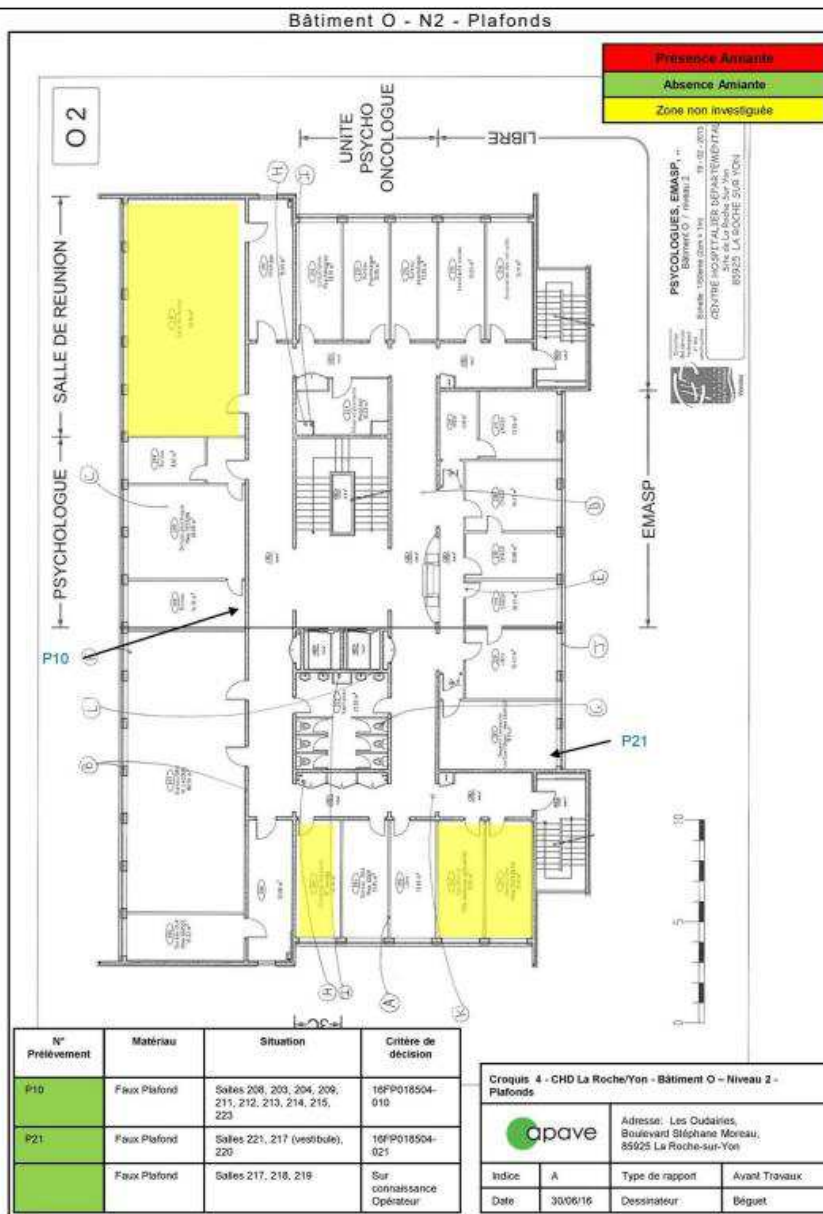



Contrat N° : A316326963
Rap. N° : A316326963_1_CHD-La-Roche-Sur-Yon---
Bâtiment-O---Niveau-2
Date : 27/06/2016
Page : 20/38

5. BULLETIN D'ANALYSE DES MATERIAUX

16FP018504



Site d'Analyse Qualitative
20, rue de l'Industrie
91400 LAMIGNY (FRANÇOIS)
Tel : 01 85 87 21 01
services@flashlab.fr



RAPPORT SYNTHETIQUE D'ANALYSE RECHERCHE ET IDENTIFICATION DE FIBRES D'AMIANTE DANS LES MATERIAUX

Client : APAVE Gest SEGUET 25 rue de Montreuil - CS 10006 93003 Chelles	Reference client : A316326963_1_CHD-La-Roche-Sur-Yon--- Reference FlashLab : 16FP018504 Adresse du chantier : CHD La Roche Sur Yon - Bâtiment O - Niveau 2	Date d'acceptation : 04/07/2016 Date d'analyse : 08/07/2016 Date d'édition : 09/07/2016		
Phase analyse	Méthode	Description microscopique	Préparation	Résultat
			NB	
			1	
Reference échantillon FlashLab : 801 Localisation : Bâtiment O - 6ème étage-Surcou Celle Matériau : colle, isolant	Reference échantillon client : P1 - Colle lapissaire	# MCTA	1	Tétrahydrofurane
Reference échantillon FlashLab : 802 Localisation : Bâtiment O - 6ème étage-Surcou Celle Matériau : colle, isolant	Reference échantillon client : P2 - Colle de plâtre	# MCTA	1	Tétrahydrofurane
Reference échantillon FlashLab : 803 Localisation : Bâtiment O - 6ème étage-Surcou Plaque sans colle	Reference échantillon client : P3 - Isolant blanc - Plâtre	# MCTA	1	Tétrahydrofurane
Reference échantillon FlashLab : 804 Localisation : Bâtiment O - 6ème étage-Surcou Observation(s) : colle jaune. Quantités insuffisantes	Reference échantillon client : P4 - Colle de dalle PAC	# MCTA	1	Tétrahydrofurane
Reference échantillon FlashLab : 805 Localisation : Bâtiment O - 2ème étage-Moncler/Boss Observation(s) : colle	Reference échantillon client : P5 - Joint d'étanchéité entre menuiserie et structure	# MCTA	1	Tétrahydrofurane
Reference échantillon FlashLab : 806 Localisation : Bâtiment O - 2ème étage-Sanitari 202 Observation(s) : colle - Quantités insuffisantes	Reference échantillon client : P6 - Colle de carrel - Colle	# MCTA	1	Tétrahydrofurane

Le responsable de ce document s'engage à fournir les données nécessaires à la réalisation de l'analyse et à garantir la fiabilité des résultats. Il s'engage également à garantir la confidentialité des données et à garantir la sécurité des personnes et des biens.



Contrat N° : A316326963
Rap. N° : A316326963_1_CHD-La-Roche-Sur-Yon---
Bâtiment-O---Niveau-2
Date : 27/06/2016
Page : 21/38



Site d'Atelier : Graffenstaden
36, rue de l'Industrie
67100 GRAFFENSTADEN
Tel : 03 88 47 24 04
serviceclient@flashlab.fr



Client : APAVE Geli SEGUET 25 rue de Montesson - CS 10006 92650 Châtenay	Référence client : A316326963_1_2014121 (27 402) 46 Référence FlashLab : 1677018504 Adresse du chantier : CHD La Roche Sur Yon Bâtiment O - Niveau 2	Date d'acceptation : 04/07/2016 Date d'analyse : 08/07/2016 Date d'édition : 08/07/2016
---	--	---

Phase analyse	Méthode	Description microscopique	Nb	Préparation	Résultat
Référence échantillon FlashLab : 007 Localisation : Bâtiment O - 2ème étage-Sanitaires 202 Cote de référence/canalisation	Référence échantillon client : P7 - Colle Palanca # META	N/A	1	Acide chlorhydrique	Absence de fibres d'amiante
Référence échantillon FlashLab : 008 Localisation : Bâtiment O - 2ème étage-Sanitaires 202 Pouture Plâtre Indestructibles	Référence échantillon client : P6 - Pouture jaune # META	N/A	1	Acide chlorhydrique	Absence de fibres d'amiante
Référence échantillon FlashLab : 009 Localisation : Bâtiment O - 2ème étage-Corridor circulation Pouture Plâtre Indestructibles	Référence échantillon client : P9 - pouture plâtrée gris # META	N/A	1	Chloroforme	Absence de fibres d'amiante
Référence échantillon FlashLab : 010 Localisation : Bâtiment O - 2ème étage-Salle 201 Plaque sans joint	Référence échantillon client : P10 - Plac Plâtré # MCLP	Matériau granuleux. Fibres de papier. Fines de verre.	2	N/A	Absence de fibres d'amiante
Référence échantillon FlashLab : 011 Localisation : Bâtiment O - 2ème étage-Salle 201 Ecrêt	Référence échantillon client : P11 - Enduit d'acrotiche sur vote # META	N/A	1	Acide chlorhydrique	Absence de fibres d'amiante
Référence échantillon FlashLab : 012 Localisation : Bâtiment O - 2ème étage-Salle 201 Pouture Plâtre Indestructibles	Référence échantillon client : P12 - Pouture jaune # META	N/A	1	Chloroforme	Absence de fibres d'amiante de type Chrysotile
Référence échantillon FlashLab : 013 Localisation : Bâtiment O - 2ème étage-Salle 201 Observation(s) : colle jaune. Quantité insuffisante	Référence échantillon client : P13 - Colle moutarde orange # MCLP	Matériau synthétique. Fibrilles synthétiques.	2	N/A	Absence de fibres d'amiante

La reproduction de ce document sans autorisation est formellement interdite. La présente rapport ne concerne que les objets analysés à l'essai. La responsabilité de la vérification de la conformité et de l'application des directives, qui impliquent notamment la mise à jour des données, appartient au client. Toute réimpression doit être précédée par le numéro d'ordre et le numéro de version du document.

34



Contrat N° : A316326963
Rap. N° : A316326963_1_CHD-La-Roche-Sur-Yon---
Bâtiment-O---Niveau-2
Date : 27/06/2016
Page : 22/38



Site d'activité : Graftonstadion
36, rue de l'Industrie
41100 LAMONTE-GRAPPESTADEN
Tel : 02 80 87 21 04
serviceclient@flashlab.fr

Accréditation n° 1-1765
Liste des sites accrédités en présence
disponible sur www.cofrac.fr

Client : APAYE Gall SEGUST 25 rue de Montmorency - CS 10006 49100 Cholet	Référence client : XJ-H228900_1-224121 (27402) 416 Référence FlashLab : 1677018504 Adresse du chantier : CHD La Roche Sur Yon - Bâtiment O - Niveau 2	Date d'acceptation : 04/07/2016 Date d'analyse : 08/07/2016 Date d'édition : 08/07/2016
---	---	---

Prépare analyse	Méthode	Description microscopique	Préparation	Résultat
Référence échantillon FlashLab : 814 Localisation : Bâtiment O - 2ème étage Plaque provisoire Magasin 203 jaune Enduit, Peinture, Intériorisation	# MCTA	N/A	1	Acide chlorhydrique
Référence échantillon FlashLab : 815 Localisation : Bâtiment O - 2ème étage-Couloirs circulation Cofre jaune, Rapprochement, Intériorisation	# MCTA	N/A	1	Tétrahydrofur
Référence échantillon FlashLab : 816 Localisation : Bâtiment O - 2ème étage-Salle 211 Colle	# MCTA	N/A	1	Tétrahydrofur
Référence échantillon FlashLab : 817 Localisation : Bâtiment O - 2ème étage-Salle 211 Colle jaune, Rapprochement, Intériorisation Plaque semi rigide	# MCTA # MCTA	N/A N/A	1 1	Tétrahydrofur Tétrahydrofur
Référence échantillon FlashLab : 818 Localisation : Bâtiment O - 2ème étage-Salle 211 Peinture, Plâtre, Intériorisation	# MCTA	N/A	1	Chloroforme
Référence échantillon FlashLab : 819 Localisation : Bâtiment O - 2ème étage-Salle 214 Cofre jaune, Rapprochement, Intériorisation	# MCTA	N/A	1	Tétrahydrofur
Référence échantillon FlashLab : 820 Localisation : Bâtiment O - 2ème étage-Couloirs circulation Colle	# MCTA	N/A	1	Tétrahydrofur

La représentation de ces documents vous informe que tous les échantillons ont été analysés. La présente analyse ne concerne que les échantillons analysés. La responsabilité de l'interprétation et de l'utilisation des données, qui peuvent varier selon les données, appartient au client. Les données sont fournies pour information et ne doivent pas être utilisées pour la prise de décision.



Contrat N° : A316326963
Rap. N° : A316326963_1_CHD-La-Roche-Sur-Yon---
Bâtiment-O---Niveau-2
Date : 27/06/2016
Page : 23/38



Site d'analyse : Grafhastaden
36, rue de l'Industrie
41000 LAMONCH (ORFÈVRESTADEN)
Tel : 03 88 47 01 04
serviceclient@flashlab.fr

Accréditation n° 1-1790
Liste des sites accrédités en porteur
Disponible sur : www.cofrac.fr

Client : APAYE Geli SEGUEST 25 rue de Mondement - CS 10006 49003 Cholet	Référence client : A316326963_1_2044124 (24 aut. als) Référence FlashLab : 16FP018504 Adresse du chantier : CHD La Roche Sur Yon - Bâtiment O - Niveau 2	Date d'acceptation : 04/07/2016 Date d'analyse : 08/07/2016 Date d'édition : 08/07/2016
--	--	---

Phase analyse	Méthode	Description microscopique	Préparation	Résultat
Nb	Traitement			
Référence échantillon FlashLab : 821				
Localisation : Bâtiment O - 2ème étage-Salles 201				
Plaque sans dure				
# MCLP	Matériau granuleux, Fibres de papier	0	N/A	Absence de fibres d'amiante
# MCTA	Fibres de verre	0	N/A	Absence de fibres d'amiante
Référence échantillon FlashLab : 822				
Localisation : Bâtiment O - 2ème étage-Couloirs circulation				
Peinture, Enduit, isolants				
# MCTA	N/A	1	Chloroforme	Absence de fibres d'amiante
Référence échantillon FlashLab : 823				
Localisation : Bâtiment O - 2ème étage-Salle 203				
Peinture				
# MCTA	N/A	1	Chloroforme	Absence de fibres d'amiante
Référence échantillon FlashLab : 824				
Localisation : Bâtiment O - 2ème étage-Couloirs circulation				
Sol				
# MCLP	Matériau granuleux, Fibres de bois	0	N/A	Absence de fibres d'amiante
# MCTA	N/A	1	Chloroforme	Absence de fibres d'amiante

Méthodes d'analyse pour la recherche des fibres d'amiante dans les matériaux :
MCLP : Microscopie Optique à Lumière Polarisée - adaptée au Quartz ISO 348 - Appendice 2 et méthode interne
MCTA : Microscopie Électronique à Transmission Analytique - selon la norme NF X 43 300 (parties pertinentes) et méthode interne

Validé par : T. Phuc Bui
Directeur technique

La reproduction de ce document sans autorisation est formellement interdite. La présente rapport ne concerne que les objets soumis à l'analyse. La responsabilité de la vérification de l'exactitude des données, qui peuvent être utilisées, appartient au client. Toute réimpression ou utilisation non autorisée sans la permission écrite de la société est formellement interdite.

16FP018504



Site d'analyse : Grafhastaden
36, rue de l'Industrie
41000 LAMONCH (ORFÈVRESTADEN)
Tel : 03 88 47 01 04
serviceclient@flashlab.fr

Accréditation n° 1-1790
Liste des sites accrédités en porteur
Disponible sur : www.cofrac.fr

RAPPORT SYNTHÉTIQUE D'ANALYSE RECHERCHE ET IDENTIFICATION DE FIBRES D'AMIANTE DANS LES MATÉRIAUX

Client : APAYE Geli SEGUEST 25 rue de Mondement - CS 10006 49003 Cholet	Référence client : A316326963_1_2044124 (24 aut. als) Référence FlashLab : 16FP018504 Adresse du chantier : CHD La Roche Sur Yon - Bâtiment O - Niveau 2	Date d'acceptation : 04/07/2016 Date d'analyse : 08/07/2016 Date d'édition : 08/07/2016
--	--	---

Phase analyse	Méthode	Description microscopique	Préparation	Résultat
Nb	Traitement			
Référence échantillon FlashLab : 801				
Localisation : Bâtiment O - 2ème étage-Bureau				
Colle, Matériau souple, Isolants				
# MCTA	N/A	1	Tétrahydrofurane	Absence de fibres d'amiante
Référence échantillon FlashLab : 802				
Localisation : Bâtiment O - 2ème étage-Bureau				
Colle, Peinture, Isolants				
# MCTA	N/A	1	Tétrahydrofurane	Absence de fibres d'amiante
Référence échantillon FlashLab : 803				
Localisation : Bâtiment O - 2ème étage-Bureau				
Plaque sans dure				
# MCLP	Matériau granuleux, Fibres de papier	0	N/A	Absence de fibres d'amiante
# MCTA	N/A	1	Chloroforme	Absence de fibres d'amiante
Référence échantillon FlashLab : 804				
Localisation : Bâtiment O - 2ème étage-Bureau				
Observation(s) : colle pure - Quantités insuffisantes				
# MCTA	N/A	1	Tétrahydrofurane	Absence de fibres d'amiante
Référence échantillon FlashLab : 805				
Localisation : Bâtiment O - 2ème étage-Moniteurs Box Au des tendons Extérieur				
Avec				
# MCTA	N/A	1	Tétrahydrofurane	Absence de fibres d'amiante
Référence échantillon FlashLab : 806				
Localisation : Bâtiment O - 2ème étage-Sanitaires 202				
Observation(s) : colle - Quantités insuffisantes				
# MCTA	N/A	1	Tétrahydrofurane	Absence de fibres d'amiante

La reproduction de ce document sans autorisation est formellement interdite. La présente rapport ne concerne que les objets soumis à l'analyse. La responsabilité de la vérification de l'exactitude des données, qui peuvent être utilisées, appartient au client. Toute réimpression ou utilisation non autorisée sans la permission écrite de la société est formellement interdite.



Contrat N° : A316326963
Rap. N° : A316326963_1_CHD-La-Roche-Sur-Yon---
Bâtiment-O---Niveau-2
Date : 27/06/2016
Page : 24/38



Site d'Analyse : Graftonstadt
36, rue de l'Industrie
41100 LAMOUILLON-GRAPPESTADEN
Tel : 02 80 87 21 04
serviceclient@flashlab.fr



Client : APAVE Gall SEGRET 25 rue de Montesson - CS 10006 92650 Chelles	Référence client : A316326963_1_2016121 (27 402) 016 Référence FlashLab : 1677018504 Adresse du chantier : CHD La Roche Sur Yon Bâtiment O - Niveau 2	Date d'acceptation : 04/07/2016 Date d'analyse : 08/07/2016 Date d'édition : 08/07/2016
--	---	---

Phase analyse	Méthode	Description microscopique	Nb	Préparation Traitement	Résultat
Référence échantillon FlashLab : 007 Localisation : Bâtiment O - 2ème étage-Sanitaires 202 Cote de référence/canalisation	Référence échantillon client : P7 - Colle Palanca # META	N/A	1	Acide chlorhydrique	Absence de fibres d'amiante
Référence échantillon FlashLab : 008 Localisation : Bâtiment O - 2ème étage-Sanitaires 202 Pouture Plâtre Indestructibles	Référence échantillon client : P6 - Pouture jaune # META	N/A	1	Acide chlorhydrique	Absence de fibres d'amiante
Référence échantillon FlashLab : 009 Localisation : Bâtiment O - 2ème étage-Corridor circulation Pouture Plâtre Indestructibles	Référence échantillon client : P9 - peinture plâtrée gris # META	N/A	1	Chloroforme	Absence de fibres d'amiante
Référence échantillon FlashLab : 010 Localisation : Bâtiment O - 2ème étage-Salle 201 Plaque sans joint	Référence échantillon client : P10 - Plaque Plâtrée # MCLP	Matériau granuleux. Fibres de papier. Fines de verre.	2	N/A	Absence de fibres d'amiante
Référence échantillon FlashLab : 011 Localisation : Bâtiment O - 2ème étage-Salle 201 Ecran	Référence échantillon client : P11 - Ecran d'acoustique sur volet # META	N/A	1	Acide chlorhydrique	Absence de fibres d'amiante
Référence échantillon FlashLab : 012 Localisation : Bâtiment O - 2ème étage-Salle 201 Pouture Plâtre Indestructibles	Référence échantillon client : P12 - Pouture jaune # META	N/A	1	Chloroforme	Polymer de fibre synthétique de type Chrysotile
Référence échantillon FlashLab : 013 Localisation : Bâtiment O - 2ème étage-Salle 201 Observation(s) : colle jaune. Quantité insuffisante	Référence échantillon client : P13 - Colle moutarde orange # MCLP	Matériau synthétique. Fibrilles synthétiques.	2	N/A	Absence de fibres d'amiante

La responsabilité de ce document incombe au client qui a fait réaliser les analyses. La présente analyse ne concerne que les échantillons analysés. La responsabilité de la mise en œuvre de la réglementation en matière d'amiante appartient au client. Les échantillons analysés ne sont pas destinés à être utilisés pour d'autres analyses. Les échantillons analysés ne sont pas destinés à être utilisés pour d'autres analyses.



Contrat N° : A316326963
Rap. N° : A316326963_1_CHD-La-Roche-Sur-Yon---
Bâtiment-O---Niveau-2
Date : 27/06/2016
Page : 25/38



Site d'activité : Graftonstadion
36, rue de l'Industrie
41100 LAMOUILLON-GRAPPESTADEN
Tel : 02 80 87 21 04
serviceclient@flashlab.fr

Accréditation n° 1-1761
Liste des sites accrédités en présence
disponible sur www.cofrac.fr

Client : APAVE Gall SEGRET 25 rue de Montfermeil - CS 10006 93853 Chelles	Référence client : A316326963_1-254124 (27 402) 416 Référence FlashLab : 1677018504 Adresse du chantier : CHD La Roche Sur Yon - Bâtiment O - Niveau 2	Date d'acceptation : 04/07/2016 Date d'analyse : 08/07/2016 Date d'édition : 08/07/2016
--	--	---

Pré-analyse	Méthode	Description microscopique	Préparation	Résultat
Référence échantillon FlashLab : 814 Localisation : Bâtiment O - 2ème étage Plaque provisoire Magasin 203 jaune	Référence échantillon client : P14 - Enduit d'accroche sur voile			
Enduit Peinture Indiscernables	# MCTA	N/A	1	Acide chlorhydrique
Référence échantillon FlashLab : 816 Localisation : Bâtiment O - 2ème étage-Couloirs circulation	Référence échantillon client : P15 - colle de sol PVC			
Colle jaune, Rapproché, Indiscernables	# MCTA	N/A	1	Tétrahydrofur
Référence échantillon FlashLab : 816 Localisation : Bâtiment O - 2ème étage-Salle 211	Référence échantillon client : P16 - Colle de plâtre			
Colle	# MCTA	N/A	1	Tétrahydrofur
Référence échantillon FlashLab : 817 Localisation : Bâtiment O - 2ème étage-Salle 211	Référence échantillon client : P17 - Colle de sol béton - Colle			
Colle jaune, Rapproché, Indiscernables	# MCTA	N/A	1	Tétrahydrofur
Plaque semi rigide	# MCTA	N/A	1	Tétrahydrofur
Référence échantillon FlashLab : 818 Localisation : Bâtiment O - 2ème étage-Salle 211	Référence échantillon client : P18 - peinture gris vert			
Peinture Plâtre Indiscernables	# MCTA	N/A	1	Crocodane
Référence échantillon FlashLab : 819 Localisation : Bâtiment O - 2ème étage-Salle 214	Référence échantillon client : P19 - Colle moquette marbre			
Colle jaune, Rapproché, Indiscernables	# MCTA	N/A	1	Tétrahydrofur
Référence échantillon FlashLab : 820 Localisation : Bâtiment O - 2ème étage-Couloirs circulation	Référence échantillon client : P20 - Colle de plâtre blanc			
Colle	# MCTA	N/A	1	Tétrahydrofur

La reproduction de ce document sans autorisation est strictement interdite. La présente rapport ne concerne que les données présentées à l'analyse. La responsabilité ne peut être tenue responsable de l'interprétation et de l'utilisation des données, qui appartient entièrement à son destinataire. Toute réimpression doit être précédée par le numéro d'ordre et le nom du document ainsi que le numéro de reproduction.

25



Contrat N° : A316326963
Rap. N° : A316326963_1_CHD-La-Roche-Sur-Yon---
Bâtiment-O---Niveau-2
Date : 27/06/2016
Page : 26/38



Site d'Atelier : Graftonstadion
36, rue de l'Industrie
41100 LAMOTHE-CHARENTAISE
Tel : 02 48 47 21 04
serviceclient@flashlab.fr



Client : APAYE Gest SEQUEST 25 rue de Montesson - CS 10006 91893 Orsay	Référence client : A316326963_1 224121 (27 402) 016 Référence FlashLab : 16FP018504 Adresse du chantier : CHD La Roche Sur Yon Bâtiment O Niveau 2	Date d'acceptation : 04/07/2016 Date d'analyse : 08/07/2016 Date d'édition : 08/07/2016
---	--	---

Phase analytique	Méthode	Description microscopique	Nb	Préparation	Résultat
Référence échantillon FlashLab : 821 Localisation : Bâtiment O - 2ème étage-Salle 201 Plaque sans titre	Référence échantillon client : P21 - Plaque Plâtre # MCLP	Matériau granuleux, fibres de papier, fibres de verre	0	N/A	Absence de fibres d'amiante
Référence échantillon FlashLab : 822 Localisation : Bâtiment O - 2ème étage-Couloirs circulation Porteurs, Escalier, escaliers	Référence échantillon client : P22 - Peinture orange sur portes CF et sur plâtres (autres) # META	N/A	1	Chloroforme	Absence de fibres d'amiante
Référence échantillon FlashLab : 823 Localisation : Bâtiment O - 2ème étage-Salle 203 Peinture	Référence échantillon client : P23 - Plâtre orange # BCTA	N/A	1	Chloroforme	Absence de fibres d'amiante
Référence échantillon FlashLab : 824 Localisation : Bâtiment O - 2ème étage-Couloirs circulation Soc	Référence échantillon client : P24 - Peinture blanche sur plâtre (autres) # MCLP # META	Matériau granuleux, fibres de bois N/A	0 1	N/A Chloroforme	Absence de fibres d'amiante Absence de fibres d'amiante

Méthodes d'analyse pour la recherche des fibres d'amiante dans les matériaux :
MCLP : Microscopie Optique à Lumière Polarisée - adaptée au Quanta 150 348 - Appendice 2 et méthode interne
META : Microscopie Electronique à Transmission Analytique - selon la norme NF X 43 350 (parties pertinentes) et méthode interne

Validé par : T. Phuc-Bui
Directeur technique

La reproduction de ce document sans autorisation est formellement interdite. La présente rapport ne concerne que les objets présentés à l'analyse. La responsabilité de la recherche et de l'interprétation des résultats, qui impliquent notamment la mise en œuvre de la réglementation, appartient au client. Toute réimpression ou utilisation non autorisée sans la permission écrite de la société est formellement interdite.

16FP018504

6. CERTIFICAT DE COMPETENCE

[illegible]



Contrat N° : A316326963
Rap. N° : A316326963_1_CHD-La-Roche-Sur-Yon---
Bâtiment-O---Niveau-2
Date : 27/06/2016
Page : 28/38

7. ATTESTATION D'ASSURANCE

Contrat RC n° 5271124804 1/2

AXA France IARD
DIRECTION ENTREPRISES
Production R.C. -- Grande Comptes
Télécopie 01.57 65 07 90



ATTESTATION

Nous, soussignés, AXA FRANCE IARD S.A., Société d'Assurance dont le Siège Social est situé 313, Terrasse de l'Arche -- 92127 NANTERRE Cedex, agissant en qualité d'assureur en coassurance à 60% avec GENERALI, atteste par la présente que l'assuré :

APAVE
191 rue Vaugirard
75015 PARIS

Agissant tant pour son compte que pour celui de **APAVE NORD-OUEST SAS**.

est couvert contre les conséquences pécuniaires de la Responsabilité Civile qu'il pourrait encourir à la suite de dommages causés dans le cadre de l'exercice de sa profession, par le contrat n° 5271124804, souscrit auprès de notre Société, pour les activités et les montants de garanties suivants :

Activités assurées

Prestations techniques (y compris maintenance) et intellectuelles pour la maîtrise des risques humains, techniques et environnementaux, articulées autour des principaux métiers suivants :

- * inspection et vérification des installations techniques, équipements et process
- * bâtiment et génie civil
- * essais, mesures et métrologie
- * conseils
- * formation
- * certification, contrôle, qualification et homologation

y compris vente de produits dans le cadre de ces activités, à destination de tous les secteurs d'activité.

A l'exclusion :

- * des missions de Contrôle Technique relevant de la loi Spinetta visées à l'article L. 111.3 du Code de la construction et de l'habitation
- * des travaux de désamiantage (enlèvement de l'amiante friable et non friable)
- * des activités de classification et certification de navires et unités offshore.

Cette attestation est notamment délivrée dans le cadre des activités de diagnostics amiante, plomb et déchets de construction.



Contrat N° : A316326963
Rap. N° : A316326963_1_CHD-La-Roche-Sur-Yon---
Bâtiment-O---Niveau-2
Date : 27/06/2016
Page : 29/38

Contrat RC n° 6271124804 2/2



TABLEAU DE GARANTIES

Les garanties s'exercent à concurrence des montants suivants :

Nature des garanties	Limites des garanties
Responsabilité Civile Exploitation / Après Livraison / Professionnelle	
Limite générale « Tous dommages corporels, matériels et immatériels » confondus <i>Sans pouvoir excéder pour :</i>	5 000 000 € par année d'assurance
a) les dommages immatériels non consécutifs	5 000 000 € par année d'assurance
b) les atteintes à l'environnement accidentelles sur sites des assurés non soumis à Autorisation ou Enregistrement	2 500 000 € par année d'assurance
c) tous dommages corporels, matériels et immatériels aux Usa/Canada sous-limités :	5 000 000 € par année d'assurance
c.1) Dommages immatériels aux USA CANADA	1 000 000 € par année d'assurance
d) tous dommages causés par l'amiante et le plomb *	2 500 000 € par année d'assurance *

*Il précisé que cette garantie s'exerce également dans la limite des montants de garanties précités ou indiqués aux conditions particulières, en fonction de la nature des dommages.

La présente attestation ne peut engager l'Assureur au-delà des limites et conditions du contrat auquel elle se réfère.

La présente attestation est valable pour la période du 01/01/2016 au 31/12/2016 inclus sous réserve du règlement de la prime et des possibilités de suspension ou de résiliation en cours d'année d'assurance pour les cas prévus par le Code des Assurances ou le contrat.

Fait à PARIS le 10/12/2015
Pour servir et valoir ce que de droit.

POUR L'ASSUREUR :

Agnès BUREAU
V, rue du Forgeron - CS 44012
29335 QUIMPER cedex
Tél : 02 98 40 10 00 - Fax : 02 98 40 10 01
www.axa-assurances.fr

8. ALBUM PHOTO

LOCALISATION	MATERIAUX ET/OU PRODUITS OBJET DES PRELEVEMENT
<p>Bâtiment O - 6ème étage Bureaux 606 et 607 Matériau : Revêtements de sol et murs / colle de dalle PVC</p> <p>ABSENCE D'AMIANTE</p>	
<p>Bâtiment O - 6ème étage Bureaux 606 et 607 Matériau : Parois verticales intérieures et enduits / Colle tapisserie</p> <p>ABSENCE D'AMIANTE</p>	
<p>Bâtiment O - 6ème étage Bureaux 606 et 607 Matériau : Parois verticales intérieures et enduits / Colle de plinthe</p> <p>ABSENCE D'AMIANTE</p>	
<p>Bâtiment O - 6ème étage Bureaux 606 et 607 Matériau : Parois verticales intérieures et enduits / Isolant marron + Plâtre</p> <p>ABSENCE D'AMIANTE</p>	



Contrat N° : A316326963
Rap. N° : A316326963_1_CHD-La-Roche-Sur-Yon---
Bâtiment-O---Niveau-2
Date : 27/06/2016
Page : 31/38

<p>Bâtiment O - 2ème étage Menuiseries Bois recouvert d'Alu des fenêtres Extérieur Matériau : Façades / Menuiseries extérieures / Joint d'étanchéité entre menuiserie et structure</p> <p>ABSENCE D'AMIANTE</p>	
<p>Bâtiment O - 2ème étage Sanitaires 222 Matériau : Planchers et plafonds / Plancher / Dalle de sol / Dalle de sol + Colle + Ragréage</p> <p>ABSENCE D'AMIANTE</p>	
<p>Bâtiment O - 2ème étage Sanitaires 222 Matériau : Parois verticales intérieures et enduits / Colle Faïence</p> <p>ABSENCE D'AMIANTE</p>	
<p>Bâtiment O - 2ème étage Sanitaires 222 Matériau : Parois verticales intérieures et enduits / Peinture jaune</p> <p>ABSENCE D'AMIANTE</p>	



Contrat N° : A316326963
Rap. N° : A316326963_1_CHD-La-Roche-Sur-Yon---
Bâtiment-O---Niveau-2
Date : 27/06/2016
Page : 32/38

<p>Bâtiment O - 2ème étage Couloirs circulation Matériau : Revêtements de sol et murs / colle de sol PVC</p> <p>ABSENCE D'AMIANTE</p>	
<p>Bâtiment O - 2ème étage Couloirs circulation Matériau : Parois verticales intérieures et enduits / Colle de plinthe blanche</p> <p>ABSENCE D'AMIANTE</p>	
<p>Bâtiment O - 2ème étage Couloirs circulation Matériau : Parois verticales intérieures et enduits / Peinture blanche sur plinthe bois</p> <p>ABSENCE D'AMIANTE</p>	
<p>Bâtiment O - 2ème étage Couloirs circulation Matériau : Parois verticales intérieures et enduits / peinture pailletée grise</p> <p>ABSENCE D'AMIANTE</p>	



Contrat N° : A316326963
Rap. N° : A316326963_1_CHD-La-Roche-Sur-Yon---
Bâtiment-O---Niveau-2
Date : 27/06/2016
Page : 33/38

<p>Bâtiment O - 2ème étage Couloirs circulation Matériau : Parois verticales intérieures et enduits / Peinture orange sur portes CF et sur placard Gains</p> <p>ABSENCE D'AMIANTE</p>	
<p>Bâtiment O - 2ème étage Couloirs circulation Matériau : Plafonds et faux plafonds / Faux plafonds type LUXALON</p> <p>ABSENCE D'AMIANTE</p>	
<p>Bâtiment O - 2ème étage Salle 203 Matériau : Revêtements de sol et murs / Colle moquette marron</p> <p>ABSENCE D'AMIANTE</p>	
<p>Bâtiment O - 2ème étage Salle 203 Matériau : Parois verticales intérieures et enduits / Peinture orange</p> <p>ABSENCE D'AMIANTE</p>	



Contrat N° : A316326963
Rap. N° : A316326963_1_CHD-La-Roche-Sur-Yon---
Bâtiment-O---Niveau-2
Date : 27/06/2016
Page : 34/38

<p>Bâtiment O - 2ème étage Salle 204 Matériau : Parois verticales intérieures et enduits / Peinture orange</p> <p>ABSENCE D'AMIANTE</p>	
<p>Bâtiment O - 2ème étage Salle 208 Matériau : Revêtements de sol et murs / Colle moquette orange</p> <p>ABSENCE D'AMIANTE</p>	
<p>Bâtiment O - 2ème étage Salle 208 Matériau : Parois verticales intérieures et enduits / Enduit d'accroche sur voile</p> <p>ABSENCE D'AMIANTE</p>	
<p>Bâtiment O - 2ème étage Salle 208 Matériau : Parois verticales intérieures et enduits / Peinture jaune</p> <p>PRESENCE D'AMIANTE</p>	







Contrat N° : A316326963
Rap. N° : A316326963_1_CHD-La-Roche-Sur-Yon---
Bâtiment-O---Niveau-2
Date : 27/06/2016
Page : 35/38

<p>Bâtiment O - 2ème étage Salle 208 Matériau : Faux Plafond ABSENCE D'AMIANTE</p>	
<p>Bâtiment O - 2ème étage Salles 209 Matériau : Faux Plafond ABSENCE D'AMIANTE</p>	
<p>Bâtiment O - 2ème étage Salles 209 Matériau : Revêtements de sol et murs / Revêtements de murs / Sous-couches des tissus muraux ABSENCE D'AMIANTE</p>	
<p>Bâtiment O - 2ème étage Salle 211 Matériau : Planchers et plafonds / Plancher / Dalle de sol / Dalle de sol bleue + Colle ABSENCE D'AMIANTE</p>	



Contrat N° : A316326963
Rap. N° : A316326963_1_CHD-La-Roche-Sur-Yon---
Bâtiment-O---Niveau-2
Date : 27/06/2016
Page : 36/38

<p>Bâtiment O - 2ème étage Salle 211 Matériau : Parois verticales intérieures et enduits / Peinture blanche plinthe</p> <p>ABSENCE D'AMIANTE</p>	
<p>Bâtiment O - 2ème étage Salle 211 Matériau : Parois verticales intérieures et enduits / Colle de plinthe</p> <p>ABSENCE D'AMIANTE</p>	
<p>Bâtiment O - 2ème étage Salle 211 Matériau : Parois verticales intérieures et enduits / peinture grise</p> <p>PRESENCE D'AMIANTE</p>	
<p>Bâtiment O - 2ème étage Salle 211 Matériau : Faux Plafond</p> <p>ABSENCE D'AMIANTE</p>	



Contrat N° : A316326963
Rap. N° : A316326963_1_CHD-La-Roche-Sur-Yon---
Bâtiment-O---Niveau-2
Date : 27/06/2016
Page : 37/38

<p>Bâtiment O - 2ème étage Salle 214 Matériau : Revêtements de sol et murs / Colle moquette marron</p> <p>ABSENCE D'AMIANTE</p>	
<p>Bâtiment O - 2ème étage Salle 214 Matériau : Parois verticales intérieures et enduits / peinture grise / peinture gris vert</p> <p>PRESENCE D'AMIANTE</p>	
<p>Bâtiment O - 2ème étage Salle 214 Matériau : Faux Plafond</p> <p>ABSENCE D'AMIANTE</p>	
<p>Bâtiment O - 2ème étage Salles 217 Matériau : Revêtements de sol et murs / colle de dalle PVC</p> <p>ABSENCE D'AMIANTE</p>	



Contrat N° : A316326963
Rap. N° : A316326963_1_CHD-La-Roche-Sur-Yon---
Bâtiment-O---Niveau-2
Date : 27/06/2016
Page : 38/38

<p>Bâtiment O - 2ème étage Salles 217 Matériau : Parois verticales intérieures et enduits / Colle tapisserie</p> <p>ABSENCE D'AMIANTE</p>	
<p>Bâtiment O - 2ème étage Salles 217 Matériau : Faux Plafond Type Armstrong Cortega</p> <p>ABSENCE D'AMIANTE</p>	
<p>Bâtiment O - 2ème étage Salles 221 Matériau : Faux Plafond</p> <p>ABSENCE D'AMIANTE</p>	
<p>Bâtiment O - 2ème étage Réserve provisoire Magasin 223 Matériau : Parois verticales intérieures et enduits / Enduit d'accroche sur voile jaune Réserve provisoire 223</p> <p>PRESENCE D'AMIANTE</p>	



<p>ANNEXE : AUTRES PIECES JOINTES</p>

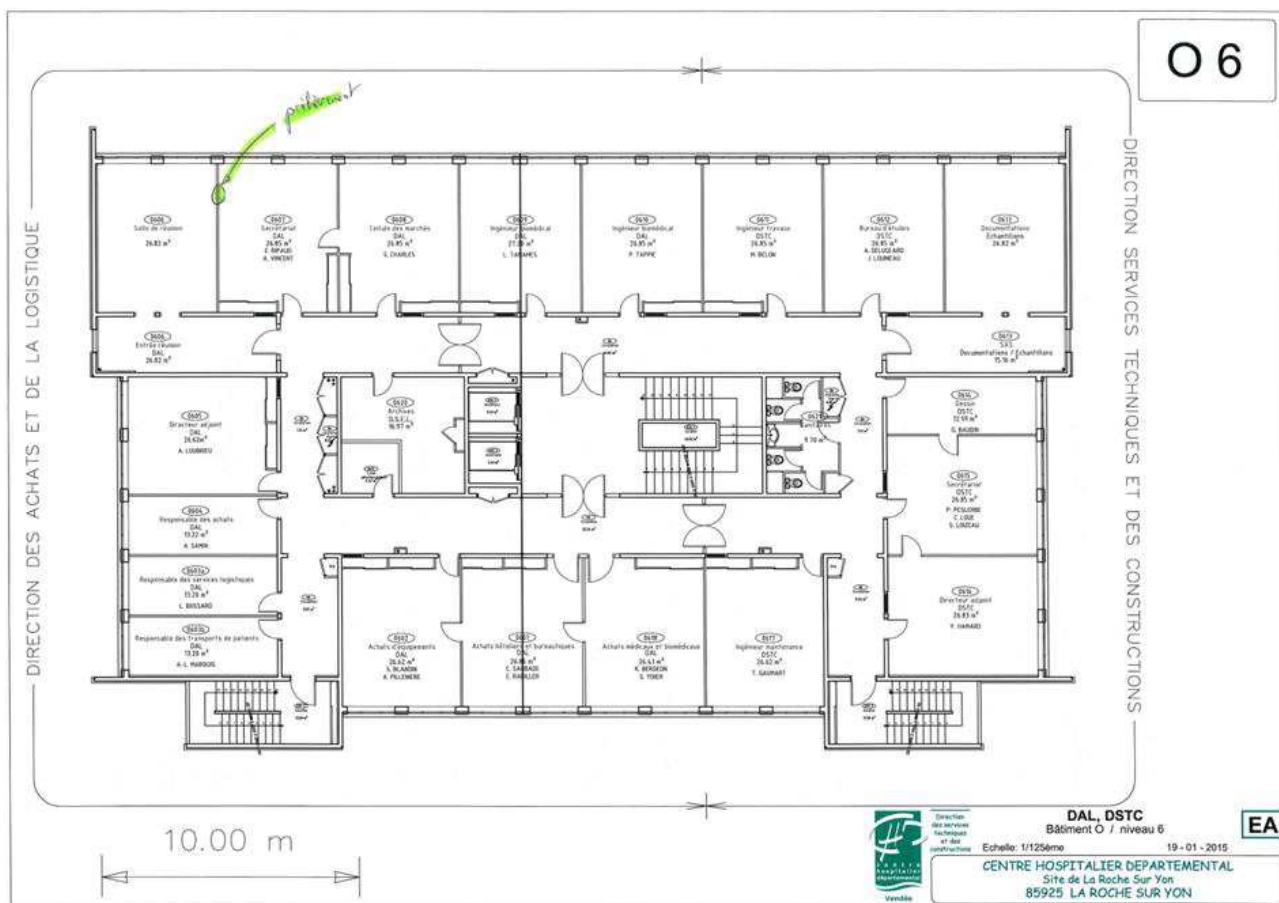

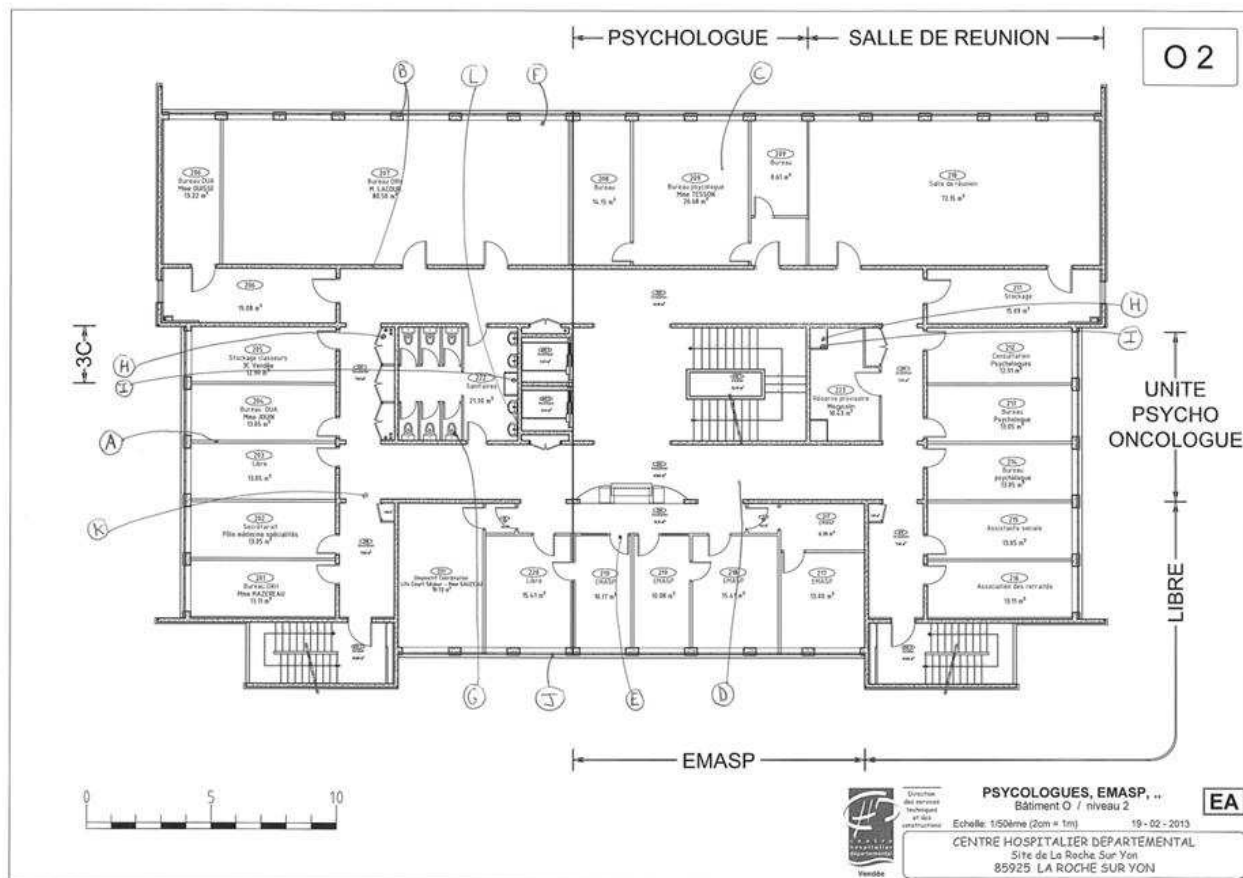

**Tr : Diagnostics Avant Travaux - CHD Vendée**
Jérémy BEAUJEAN A : Gael BEGUET

27/06/2016 10:31

Jérémy BEAUJEAN
Chargé d'opération Contrôle technique de construction.
Diagnostic Amiante, DPE et Déchets avant démolition.
APAVE Cholet
Tel: 02 41 49 14 86
Fax 02 41 49 14 80
jeremie.beaujean@apave.com

----- Transféré par Jérémy BEAUJEAN/Prod/Cholet/ApaveNO le 27/06/2016 10:30 -----

De : Hervé BILLAUD/Prod/LaRocheSurYon/ApaveNO
A : Jérémy BEAUJEAN/Prod/Cholet/ApaveNO@APAVE-GRP,
Date : 15/06/2016 16:03
Objet : Tr : Diagnostics Avant Travaux - CHD Vendée

Pour chiffrage



Hervé BILLAUD
Ingénieur Chargé d'Affaires
Responsable Unité Bâtiment

Agence de La Roche sur Yon
Z.A. de Beaupuy
50, rue Jacques-Yves Cousteau
CS 10042
85017 LA ROCHE SUR YON CEDEX
Tél. : 02 51 24 19 38 - Fax : 02 51 46 26 38
www.apave.com

Mobile : 06 16 44 35 87
Email : herve.billaud@apave.com
----- Transféré par Hervé BILLAUD/Prod/LaRocheSurYon/ApaveNO le 15/06/2016 16:03 -----

De : **BELON** Mathieu <mathieu.belon@chd-vendee.fr>
A : "herve.billaud@apave.com" <herve.billaud@apave.com>,
Date : 15/06/2016 09:00
Objet : TR : Diagnostics Avant Travaux - CHD Vendée

De : BELON Mathieu
Date d'envoi : mardi 31 mai 2016 10:29
À : laroche-sur-yon@apave.com
Objet : Diagnostics Avant Travaux - CHD Vendée

Bonjour,
Dans le cadre des futurs travaux de réhabilitation du Bâtiment O, Niveau 2, le CHD Vendée sollicite un prestataire pour effectuer les **Diagnostics Avant Travaux Amiante et Plomb**.

A titre indicatif, le périmètre des travaux s'étendra notamment aux tâches suivantes (voir plan) :

- Repère A : Dépose et évacuation de toutes les cloisons de distribution existantes en carreaux de plâtre,
- Repère B : Décollage/Ponçage des revêtements muraux appliqués sur les voiles et poteaux béton,
- Repère C : Dépose et évacuation de tous les faux plafonds en dalle 60x60,
- Repère D : Dépose et évacuation des plafonds de circulations type Luxalon,
- Repère E : Dépose et évacuation de toutes les portes intérieures, compris cadres,
- Repère F : Dépose/Repose pour mise en peinture des radiateurs,
- Repère G : Dépose et évacuation des appareils sanitaires,
- Repère H : Remplacement des chutes fontes EU et EV,
- Repère I : Remplacement des tuyaux d'alimentation EF, ECS et RECS,
- Repère J : Dépose et évacuation des anciennes fenêtres,
- Repère K : Dépose et évacuation de tous les revêtements de sol,
- Repère L : Décollement de faïence.

Ci-joint le DTA du bâtiment O réalisé le 13/12/2007 par l'organisme Bureau Véritas.

Prière d'effectuer une réponse chiffrée en retour **avant le 13/06/2016**.

Bonne réception, cdl't

Mathieu BELON
Ingénieur Travaux
Direction des Services Techniques et Constructions
Centre Hospitalier Départemental
Les Oudairies
85925 LA ROCHE SUR YON Cedex 9
Tél. : 02.51.44.62.25
Fax : 02.51.44.60.38



Mail : mathieu.belon@chd-vendee.fr 003435 1757536 002 001 O DTA REV 06 bâtiment O.doc O2.dwg



O2.pdf

Commentaire :

ANNEXE CERTIFICATION DE L'OPERATEUR DE REPERAGE



Certificat de compétences Diagnosticteur Immobilier

N° CPDI5520 Version 003

Je soussigné, Etienne LAMY, Directeur Opérationnel d'I.Cert, atteste que :

Monsieur MANDIN Guillaume

Est certifié(e) selon le référentiel I.Cert en vigueur (CPE DI DR 06 (cycle de 7 ans)), dispositif de certification de personnes réalisant des diagnostics immobiliers pour les missions suivantes :

Amiante avec mention	Amiante Avec Mention (1) Date d'effet : 28/02/2022 - Date d'expiration : 27/02/2029
Amiante sans mention	Amiante Sans Mention (1) Date d'effet : 28/02/2022 - Date d'expiration : 27/02/2029

En foi de quoi ce certificat est délivré, pour valoir et servir ce que de droit.
Ce certificat n'implique qu'une présomption de certification. Sa validité peut être vérifiée à l'adresse <https://www.icert.fr/liste-des-certifies/>
Valide à partir du 01/09/2024.

Etienne Lamy

(1) À partir du 1er juillet 2024, les critères de certification des diagnosticteurs intervenant dans les domaines du diagnostic amiante, électrique, gaz, plomb et termites, de leurs organismes de formation et les exigences applicables aux organismes de certification.



I.Cert - Parc d'Affaires, Espace Performance – Bât K
35760 Saint-Grégoire



CPE DI FR 11 rev19

ANNEXE ATTESTATION D'ASSURANCE



Attestation d'Assurance

Nous soussignés, **Allianz Global Corporate & Specialty SE Succursale en France** - 1 cours Michelet - CS 30051 - 92076 Paris La Défense Cedex certifions par la présente que la société:

SAS APAVE
Immeuble CANOPY 6 rue du général Audran
92400 COURBEVOIE
France

agissant tant pour son compte que pour celui de sa filiale :

APAVE INFRASTRUCTURE CONSTRUCTION France
Immeuble Canopy 6 RUE DU GENERAL AUDRAN
92400 COURBEVOIE
France

est assurée auprès de notre compagnie par la police n° **FRL003861** garantissant les conséquences pécuniaires de la Responsabilité Civile pouvant lui incombent dans l'exercice de ses activités.

La garantie s'exerce à concurrence des montants ci-après :

Responsabilité Civile Exploitation / Après Livraison / Professionnelle

Tous dommages corporels, matériels et immatériels confondus	5 000 000	EUR	Par année d'assurance
Dont :			
Dommages immatériels non consécutifs	5 000 000	EUR	Par année d'assurance
Atteintes à l'environnement accidentelles sur sites des assurés non soumis à Autorisation ou Enregistrement	5 000 000	EUR	Par année d'assurance
Tous dommages corporels, matériels et immatériels aux Usa/Canada	5 000 000	EUR	Par année d'assurance
Dont :			
Dommages immatériels non consécutifs sur base « Loss of use »	2 500 000	EUR	Par année d'assurance
Tous dommages causés par l'amiante et le plomb (hors Faute Inexcusable)	5 000 000	EUR	Par année d'assurance

Il est précisé que le souscripteur est à jour du paiement de ses primes / ne fait pas l'objet d'une procédure de mise à demeure pour non-paiement de prime / ne fait l'objet d'aucune suspension de garantie, ni d'aucune procédure de mise en demeure pour non-paiement de prime au titre de ce contrat. Les activités assurées sont décrites dans l'Annexe suivante.
Période d'assurance du 01/01/2026 au 31/12/2026

La présente attestation est délivrée pour servir et valoir ce que de droit et ne saurait engager la Compagnie au-delà des clauses et conditions du contrat auquel elle se réfère.

Fait à Paris La Défense, le 17/11/2025

Pour la Compagnie,

Signature de l'assureur/ of the insurer :

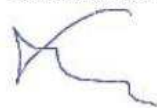

Signature autorisée/ Authorised signatory :



CONSEILS SUR LES MODALITES D'ELIMINATION DES DECHETS

Les responsabilités du producteur de déchets

Le Code de l'Environnement dispose dans son article L. 541-2 : « Tout producteur ou détenteur de déchets est tenu d'en assurer ou d'en faire assurer la gestion, conformément aux dispositions du présent chapitre. Tout producteur ou détenteur de déchets est responsable de la gestion de ces déchets jusqu'à leur élimination ou valorisation finale, même lorsque le déchet est transféré à des fins de traitement à un tiers. Tout producteur ou détenteur de déchets s'assure que la personne à qui il les remet est autorisée à les prendre en charge. »

A ce titre, pour des travaux de désamiantage, le maître d'ouvrage (en général le propriétaire) est responsable de la bonne élimination des déchets issus du chantier. Les déchets de chantier tels que les équipements de protection des intervenants sont de la responsabilité de l'entreprise effectuant les travaux.

Les familles de déchets



Les différentes sortes de déchets d'amiante

Les déchets d'amiante se divisent en deux grandes catégories quant à la gestion de leur élimination. **Le traitement va dépendre de la nature des déchets amiantés.** :

Installation de stockage de déchets dangereux (ISDD) ou installation d'inertage par vitrification	Installation de stockage de déchets non dangereux (ISDND)
Tous types de déchets amiantés, y compris les déchets connexes de chantiers contaminés (EPI, films de protection)	Déchets de matériaux de construction contenant de l'amiante générés par une activité de construction, rénovation ou déconstruction d'un bâtiment ou par une activité de construction, rénovation ou déconstruction de travaux de génie civil, y compris les terres naturellement amiantifères et les agrégats d'enrobés bitumineux amiantés

A CHAQUE DECHET SA FILIERE

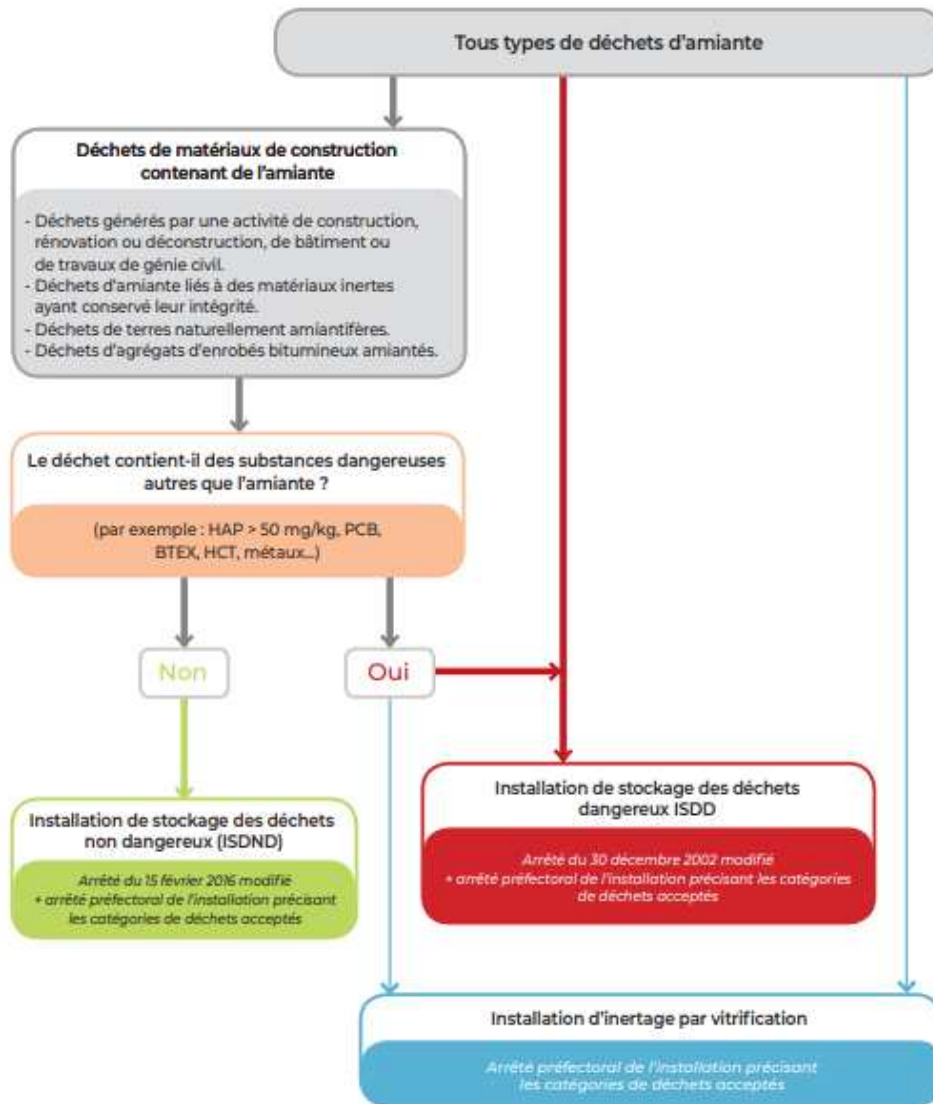

Document INRS

Organisation à prévoir pour la gestion de ces déchets

L'entreprise doit appliquer les dispositions réglementaires existantes concernant les déchets qu'elle produit ou détient, car elle en est responsable. Elle doit impérativement disposer, avant même le démarrage des travaux, d'un **certificat d'acceptation préalable (CAP)** de l'installation de stockage des déchets ou de traitement par vitrification pour chaque catégorie de déchet amianté que son activité va produire. Un **bordereau de suivi des déchets contenant de l'amiante (BSDA)** accompagne chaque lot depuis son lieu de production jusqu'à son élimination finale.

À toutes les étapes de la gestion de ces déchets, la manutention des déchets doit être organisée de façon à éviter la libération de fibres. L'utilisation de moyens adaptés d'aide à la manutention ou au levage est à rechercher. Le nettoyage des surfaces, outils, engins, véhicules sera effectué par humidification et aspiration avec du matériel adapté (soufflettes à proscrire). Les salariés doivent être informés des risques qu'ils encourent et formés aux moyens de prévention (modes opératoires, EPI, règles d'hygiène).

Élimination des déchets

Les déchets doivent être confiés à des centres de traitement autorisés, après demande d'un certificat d'acceptation préalable.

Les adresses des installations de stockage des déchets d'amiante peuvent être obtenues auprès des préfetures, des Conseils généraux, des mairies, des DREAL et de l'ADEME ainsi qu'en consultant les sites suivants :

<https://www.sinoe.org/>

<http://www.dechets-chantier.ffbatiment.fr/>